

Дизайн-проект интерьера загородного дома

*Расположенного по адресу:
г. Зеленогорск, ул. Гаванная 3*



*Санкт-Петербург
2019*

<i>Проект выполнил</i>	<i>Панченко М. А</i>
<i>Подпись</i>	
<i>Проект принял</i>	<i>Карпова Л. П</i>
<i>Подпись</i>	

Ведомость рабочих чертежей основного комплекта

Лист	Наименование	Лист	Наименование
1	Обмерный план 1 этажа	21	План открывания дверей 1 этажа
2	Обмерный план 2 этажа	22	План открывания дверей 2 этажа
3	План демонтажных работ 1 этажа	23	План расстановки сантехнического оборудования 1 этажа
4	План демонтажных работ 2 этажа	24	План расстановки сантехнического оборудования 2 этажа
5	План возводимых перегородок 1 этажа	25	Развертки по стенам 1 этаж. Сантехническое оборудование
6	План возводимых перегородок 2 этажа	26	Развертки по стенам. Хозяйский су 2 этаж. Сантехническое оборудование
7	План расстановки мебели и оборудования 1 этажа	27	Развертки по стенам. Детский су 2 этаж. Сантехническое оборудование
8	План расстановки мебели и оборудования 2 этажа	28	Развертки по стенам. Родительский су 2 этаж. Сантехническое оборудование
9	План расстановки электрооборудования 1 этажа	29	Развертки по стенам. Гостевая душевая 1 этаж. Материалы
10	План расстановки электрооборудования 2 этажа	30	Развертки по стенам. Гостевой су 1 этаж. Материалы
11	План расстановки осветительного оборудования 1 этажа	31	Развертки по стенам. Хозяйский су 2 этаж. Материалы
12	План расстановки осветительного оборудования 2 этажа	32	Развертки по стенам. Детский су 2 этаж. Материалы
13	План разбивки на группы включения и переключения освещения 1 этажа	33	Развертки по стенам. Родительский су 2 этаж. Материалы
14	План разбивки на группы включения и переключения освещения 2 этажа	34	Развертки по стенам. Кухня/столовая/холл
15	План потолка с указанием типа используемого материала, отдельных узлов и сечений 1 этаж	35	Развертки по стенам. Гостиная
16	План потолка с указанием типа используемого материала, отдельных узлов и сечений 2 этаж	36	Развертки по стенам. Спальня гостевая
17	План пола с указанием отметки уровня пола, типа напольного покрытия, рисунка и размеров 1 этаж	37	Развертки по стенам. Хозяйская спальня
18	План пола с указанием отметки уровня пола, типа напольного покрытия, рисунка и размеров 2 этаж	38	Развертки по стенам. Детская
19	План размещения электрического подогрева пола с привязкой регулятора 1 этажа	39	Развертки по стенам. Спальня родителей
20	План размещения электрического подогрева пола с привязкой регулятора 2 этажа		Эскизы помещений

Примечания:

1. На чертежах все привязки даны в миллиметрах (мм) от уровня чистого пола, если не указано иное
2. Привязки по электрооборудованию и сантехнике (светильники, розетки, смесители и т.д.) даны до центральной оси прибора.
3. Все размеры указаны без запаса на отделочный материал

Обмерный план 1 этаж

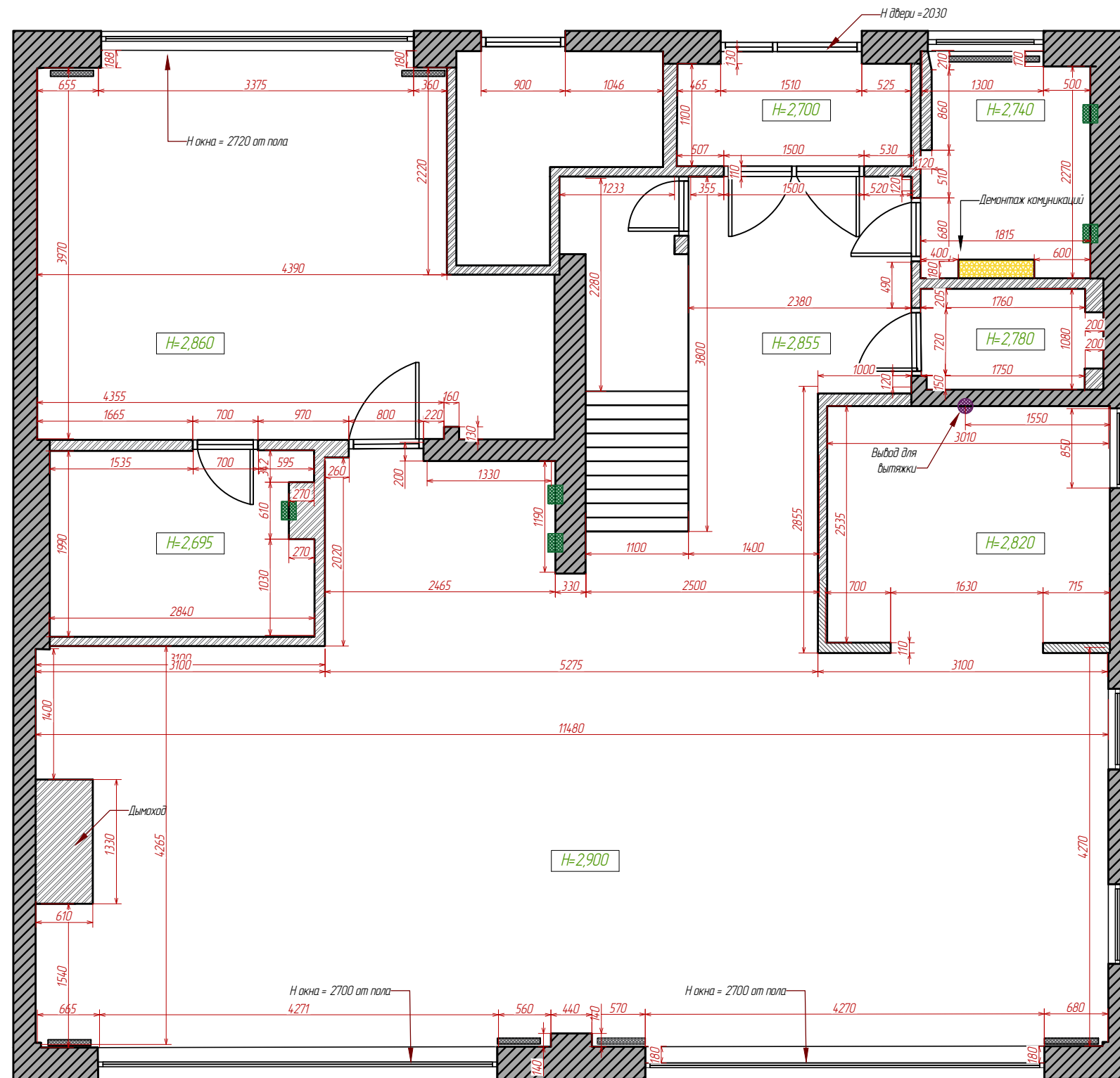

УСЛОВНЫЕ ОБОЗНАЧЕНИЯ:

	Несущие конструкции
	Перегородки
	Лючок
	Коммуникации Н=850
	Высота потолка

Изм.	Лист	Подпись	Дата	Загородный дом Гаванная, 3	Масштаб	Лист	Листов
Разработал		Панченко МА	15.11.19				
Разработал		Кутузова Т. А.		Обмерный план 1 этаж		2	

Обмерный план 2 этаж

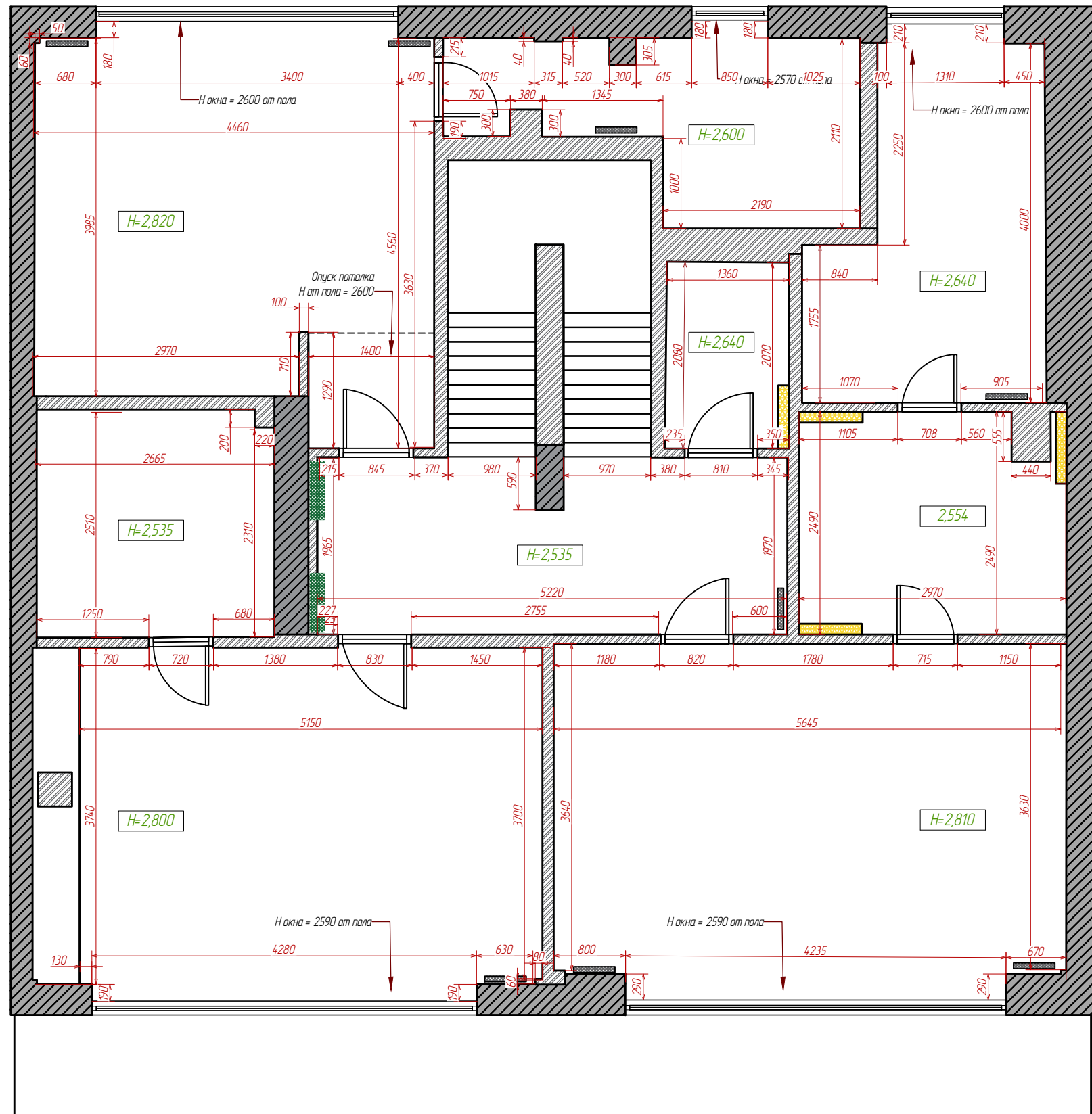

УСЛОВНЫЕ ОБОЗНАЧЕНИЯ:

	Несущие конструкции
	Перегородки
	Лючок
	Коммуникации H=850
	Высота потолка

Изм.	Лист	Подпись	Дата	Загородный дом Гаванная, 3	Масштаб	Лист	Листов
Разработал		Панченко М.А.	15.11.19				
Разработал		Кутузова Т. А.		Обмерный план 2 этаж		3	

План демонтажных работ 1 этаж

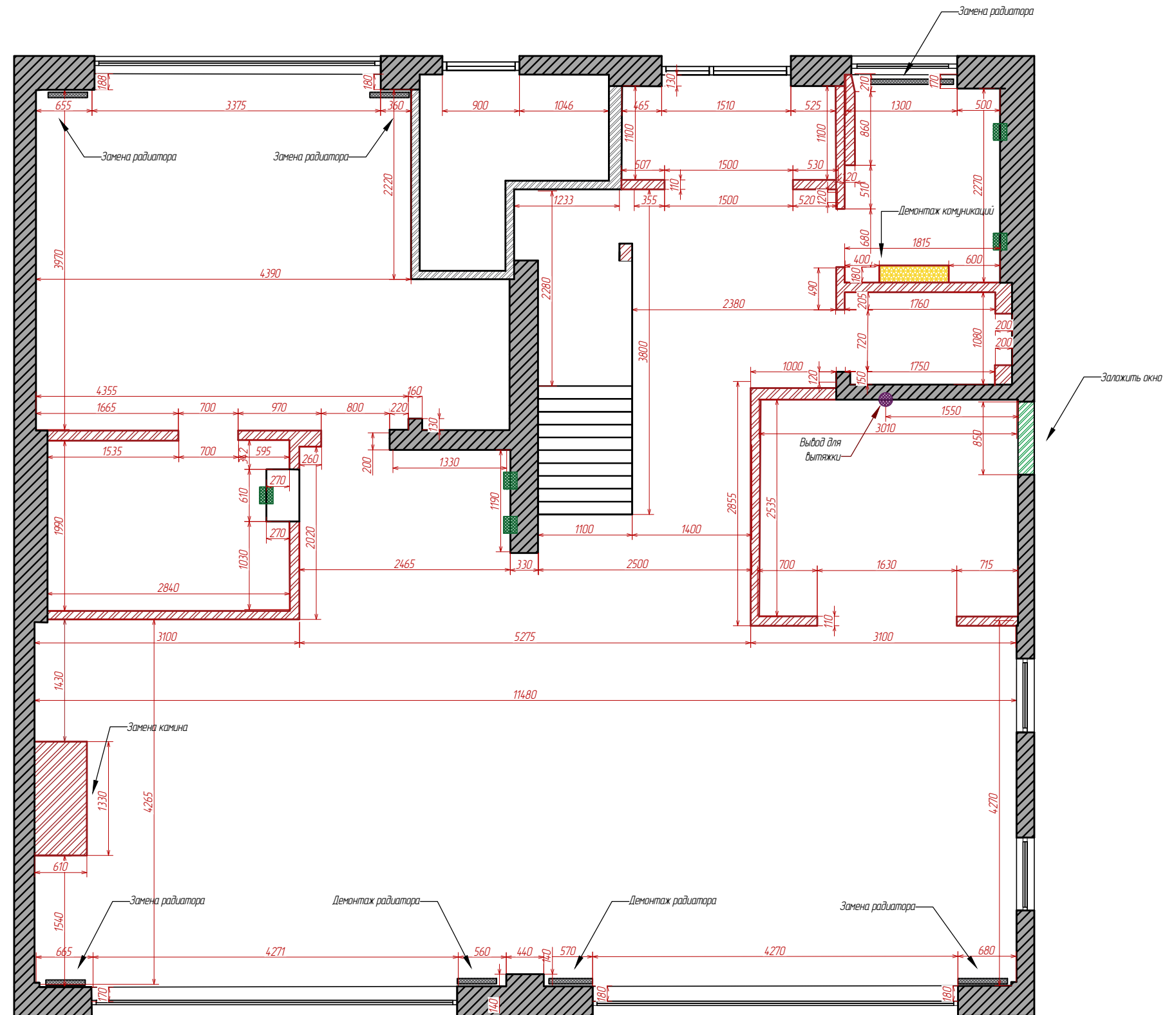

УСЛОВНЫЕ ОБОЗНАЧЕНИЯ:

	Демонтируемые перегородки
---	---------------------------

Примечания:

1. После демонтажа перегородок произвести контрольный замер. при существующей разнице согласовать расположение перегородок с дизайнером и заказчиком.
2. Демонтировать существующие радиаторы для последующей замены.
3. Демонтировать одно и заложить оконный проем.

Изм.	Лист	Подпись	Дата	Загородный дом Гаванная, 3	Масштаб	Лист	Листов
Разработал		Панченко МА	15.11.19				
Разработал		Кутузова Т. А.		План демонтажных работ 1 этаж			

План демонтажных работ 2 этаж

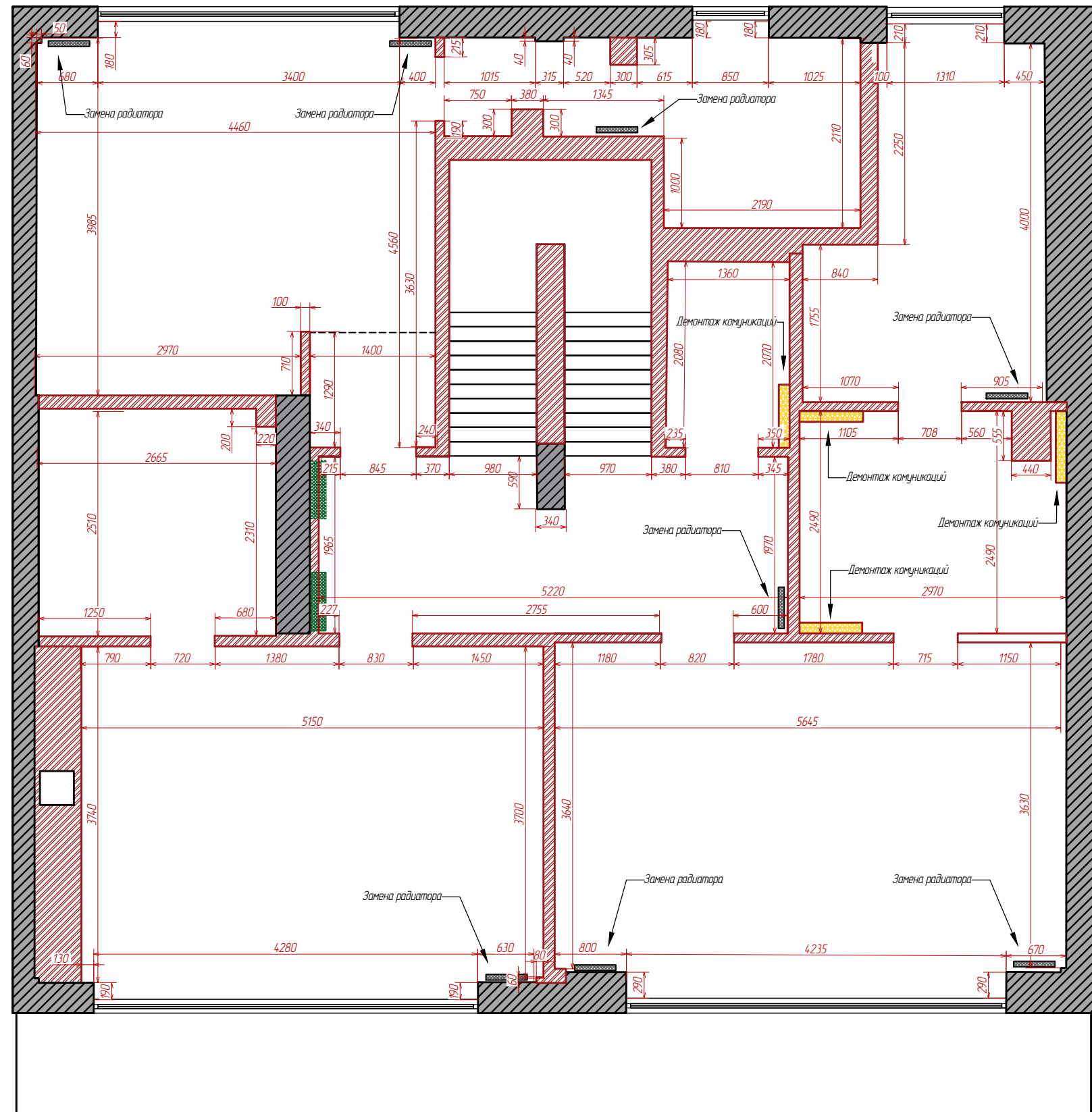

УСЛОВНЫЕ ОБОЗНАЧЕНИЯ:



Демонтируемые перегородки



Примечания:

1. После демонтажа перегородок произвести контрольный замер. при существующей разнице согласовать расположение перегородок с дизайнером и заказчиком.
2. Демонтировать существующие радиаторы для последующей замены.

Изм.	Лист	Подпись	Дата	Загородный дом Гаванная, 3	Масштаб	Лист	Листов
Разработал		Панченко МА	15.11.19				
Разработал		Кутузова Т. А.		План демонтажных работ 2 этаж			

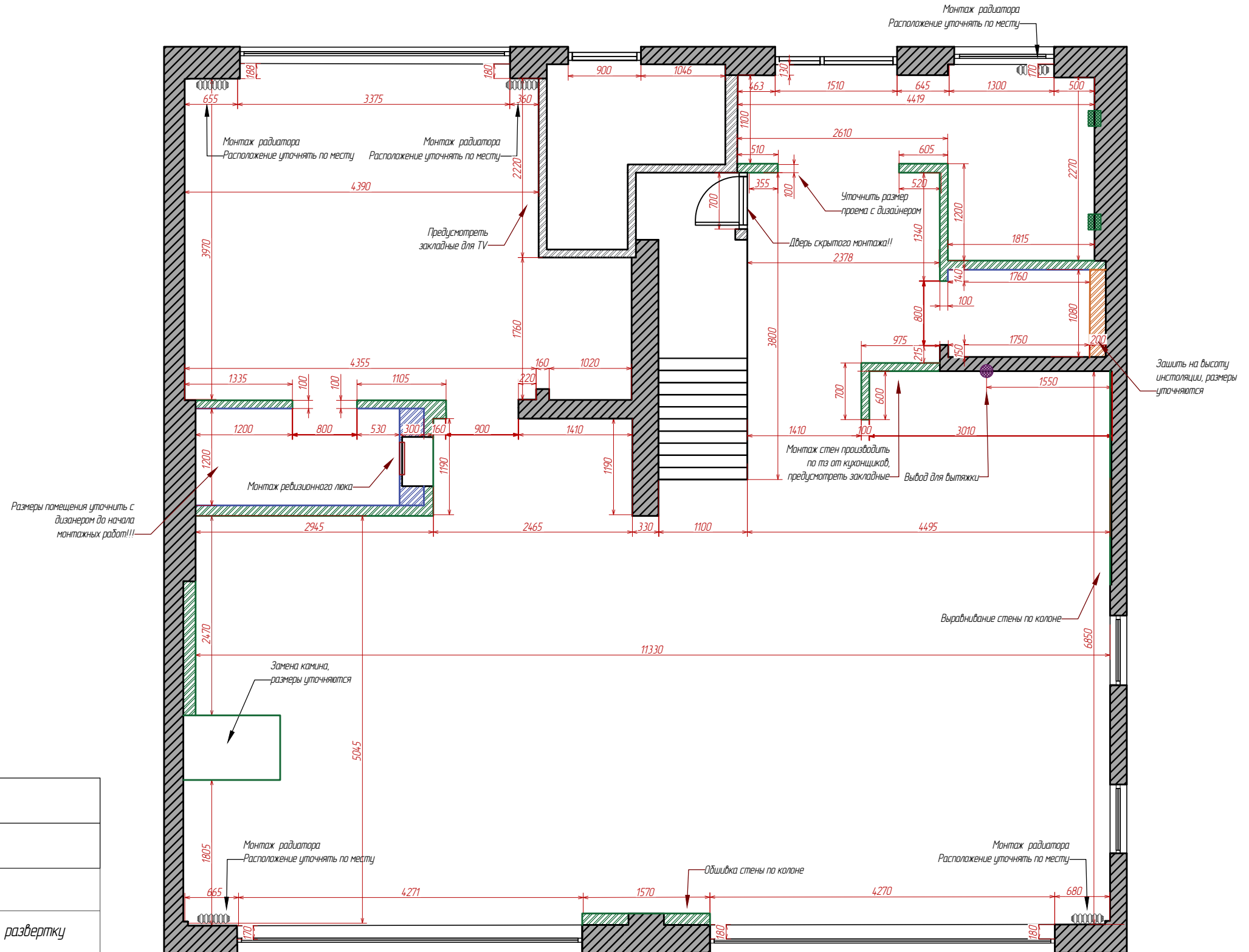
План возводимых перегородок 1 этаж



УСЛОВНЫЕ ОБОЗНАЧЕНИЯ:	
	Возводимые ГКЛ перегородки
	Возводимые ГКЛВ перегородки
	Возводимые ГКЛВ перегородка частично. См. развертку

Примечания:

1. Жирным шрифтом отмечены важные размеры, которые необходимо соблюсти
2. Подготовить проемы для дверей скрытого монтажа после получения ТЗ от производителя дверей.
3. Предусмотреть закладные для подвесной корпусной мебели.
4. Все проемы возводить после получения тз от салона дверей.

Изм.	Лист	Подпись	Дата	Загородный дом Гаванная, 3	Масштаб	Лист	Листов
Разработал		Панченко М.А	15.11.19				
Разработал		Кутузова Т. А.					
				План возводимых перегородок 1 этаж			

План возводимых перегородок 2 этаж

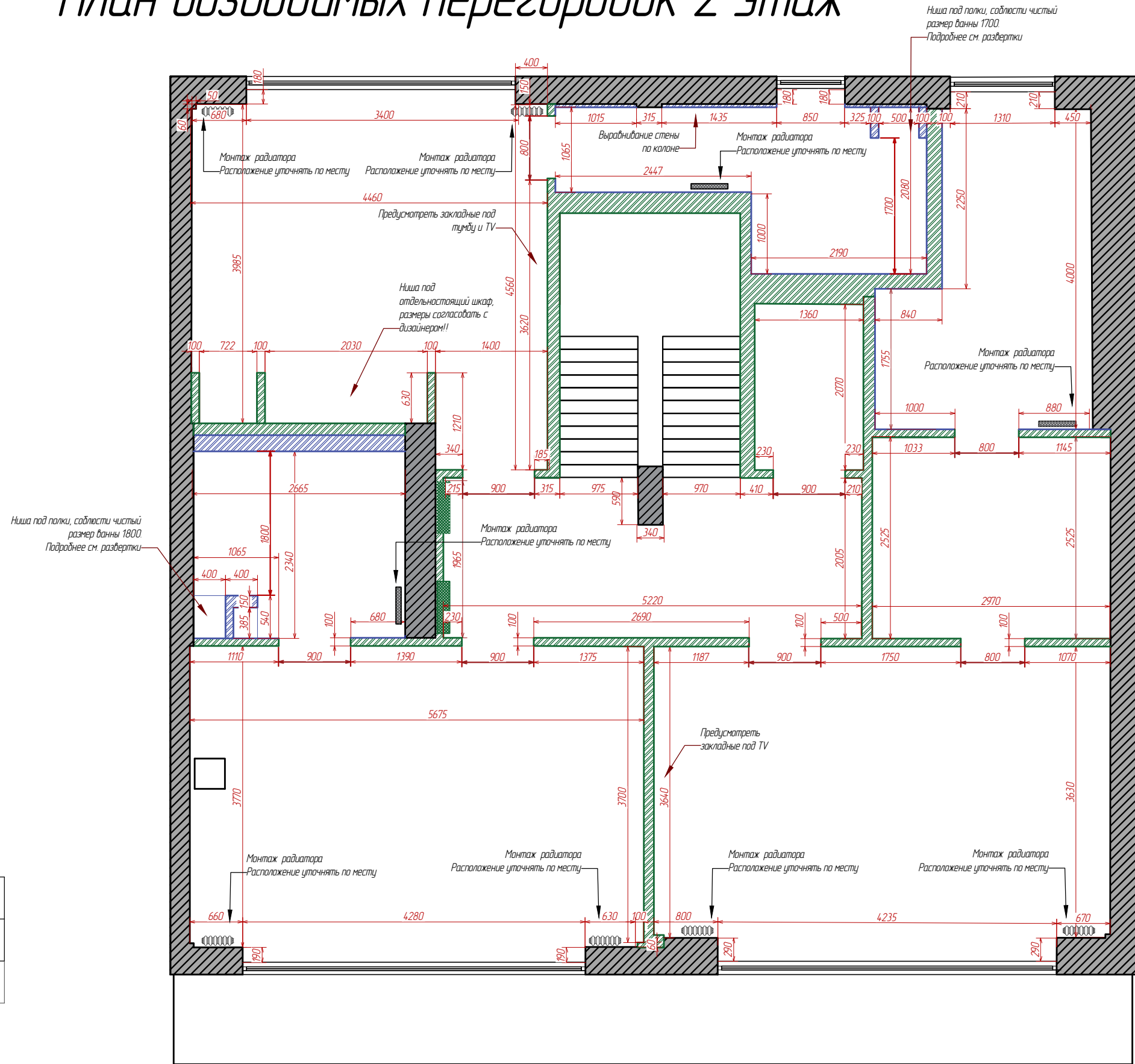

УСЛОВНЫЕ ОБОЗНАЧЕНИЯ:	
	Возводимые ГКЛ перегородки
	Возводимые ГКЛВ перегородки

Примечания:

1. Жирным шрифтом отмечены важные размеры, которые необходимо соблюсти
2. Предусмотреть закладные для подвесной корпусной мебели.
3. Все проемы возводить после получения тз по дверям.

Изм.	Лист	Подпись	Дата	Загородный дом Гаванная, 3	Масштаб	Лист	Листов		
Разработал		Панченко МА	15.11.19					7	
Разработал		Кутузова Т. А.							
				План возводимых перегородок 2 этаж					

План расстановки мебели 1 этаж

Экспликация помещений		
№	Наименование	Площадь
1	Тамбур	3 м ²
2	Гардеробная	4.4 м ²
3	Холл	5.5 м ²
4	Кухня/столовая	37 м ²
5	Гостиная	33 м ²
6	Спальня гостевая	19.6 м ²
7	Ванная гостевая	3.2 м ²
8	Су гостевой	2 м ²
9	Кладовка под лестницей	3.5 м ²
10	Лестничный пролет+площадка	6.7 м ²
Проектируемая площадь: 112.1 м ²		

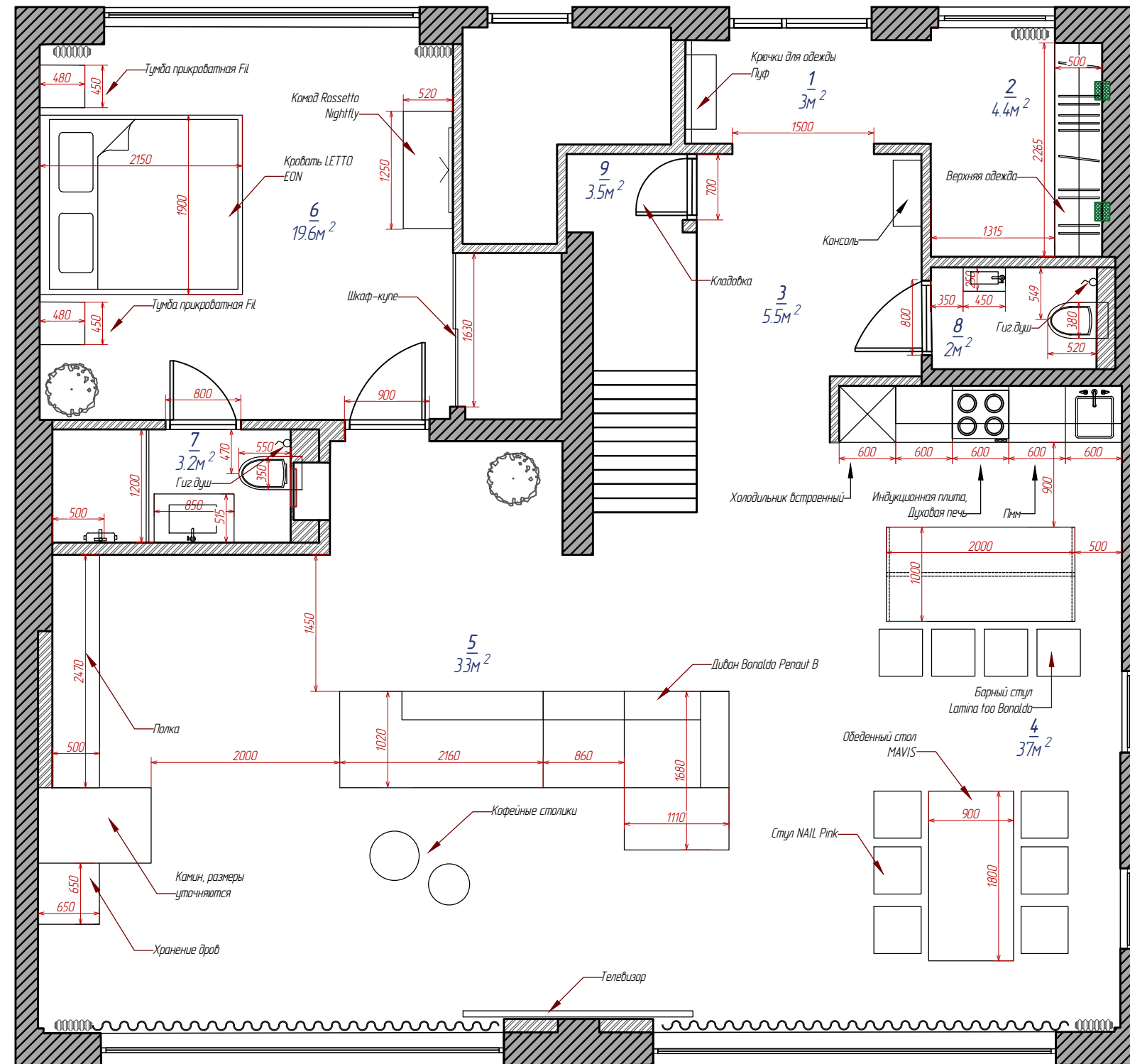

Изм.	Лист	Подпись	Дата	Загородный дом Гаванная, 3	Масштаб	Лист	Листов
Разработал		Панченко М.А.	15.11.19				
Разработал		Кутузова Т. А.					
				План расстановки мебели 1 этаж			

План расстановки мебели 2 этаж

Экспликация помещений		
№	Наименование	Площадь
1	Спальня хозяев	22 м ²
2	Ванная хозяев	9 м ²
3	Гардеробная	7 м ²
4	Детская	22 м ²
5	Ванная детская	6.1 м ²
6	Спальня родителей	19 м ²
7	Ванная родителей	7.3 м ²
8	Холл	10 м ²
9	Бытовая комната	3 м ²
10	Лестничный пролет+площадка	6.7 м ²
Проектируемая площадь: 112.1 м ²		

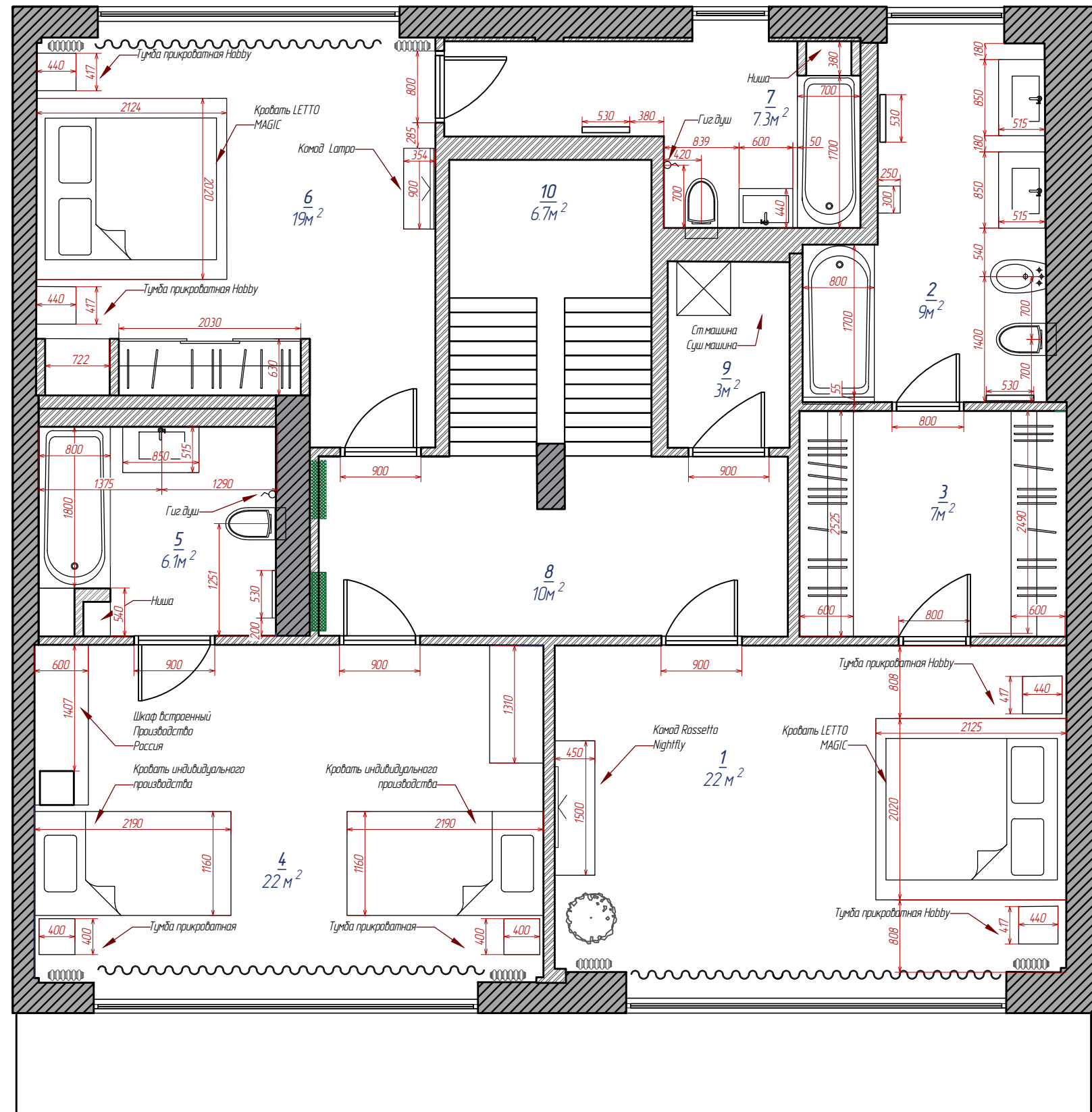

Изм.	Лист	Подпись	Дата	Загородный дом Гаванная, 3	Масштаб	Лист	Листов
Разработал		Панченко МА	15.11.19				
Разработал		Кутузова Т. А.					

План расстановки электрооборудования 1 этаж

Экспликация помещений		
№	Наименование	Площадь
1	Тамбур	3 м ²
2	Гардеробная	4.4 м ²
3	Холл	5.5 м ²
4	Кухня/столовая	37 м ²
5	Гостиная	33 м ²
6	Спальня гостевая	19.6 м ²
7	Ванная гостевая	3.2 м ²
8	Су гостевой	2 м ²
9	Кладовка под лестницей	3.5 м ²
10	Лестничный пролет+площадка	6,7 м ²
Проектируемая площадь: 112,1 м ²		

УСЛОВНЫЕ ОБОЗНАЧЕНИЯ:	
	Электрическая розетка с заземлением
	Двойная электрическая розетка с заземлением
	Электрический вывод
	Кабель канал
	Интернет розетка
	Телевизионная розетка
	Электрическая розетка с заземлением, влагостойкая
	Двойная электрическая розетка с заземлением, влагостойкая

Примечания:

1. Все розетки расположить на высоте 300 мм от чистого пола за исключением указанных
2. Выключатели и розетки расположить от края стены на 200 мм или отцентровать по стене за исключением указанных
3. Привязка розеток кухни уточняется чертежом производителя кухни
4. Установку рядом стоящих розеток, выключателей и датчиков теплого пола произвести под общую рамку.
5. Сгруппированные розетки привязаны по оси группы
6. Все электрические выводы выполнить с запасом в виду внесения возможных изменений в проект
7. Все размеры уточнять по месту с дизайнером.

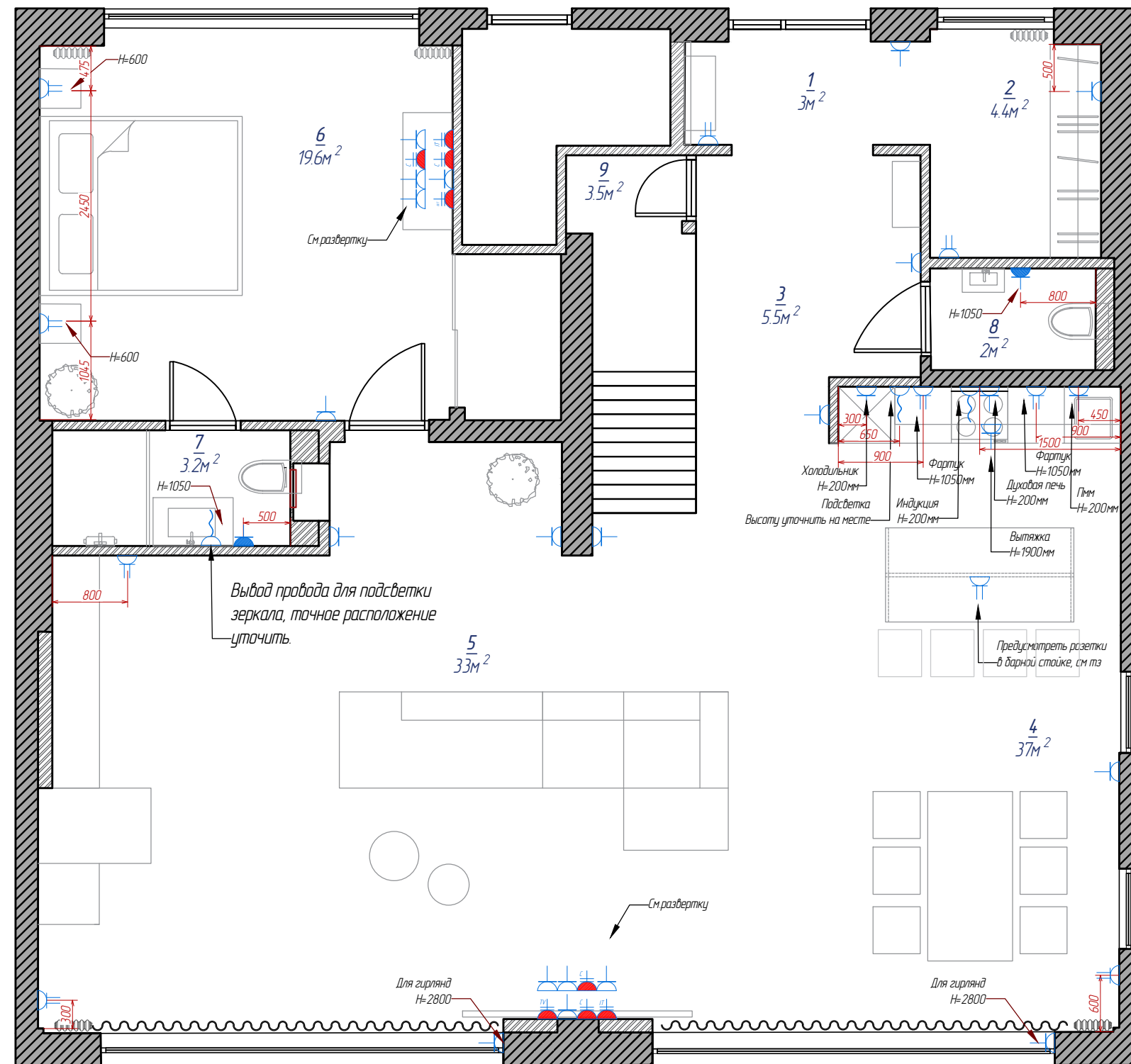

Изм.	Лист	Подпись	Дата	Загородный дом Гаванная, 3	Масштаб	Лист	Листов
Разработал		Панченко МА	15.11.19				
Разработал		Кутузова Т. А.					
				План расстановки электрооборудования 1 этаж			

План расстановки электрооборудования 2 этаж

Экспликация помещений		
№	Наименование	Площадь
1	Спальня хозяев	22 м ²
2	Ванная хозяев	9 м ²
3	Гардеробная	7 м ²
4	Детская	22 м ²
5	Ванная детская	6.1 м ²
6	Спальня родителей	19 м ²
7	Ванная родителей	7.3 м ²
8	Холл	10 м ²
9	Бытовая комната	3 м ²
10	Лестничный пролет+площадка	6.7 м ²
Проектируемая площадь: 112.1 м ²		

УСЛОВНЫЕ ОБОЗНАЧЕНИЯ:	
	Электрическая розетка с заземлением
	Двойная электрическая розетка с заземлением
	Электрический вывод
	Кабель канал
	Интернет розетка
	Телевизионная розетка
	Электрическая розетка с заземлением, влагостойкая
	Двойная электрическая розетка с заземлением, влагостойкая

Примечания:

1. Все розетки расположить на высоте 300 мм от чистого пола за исключением указанных
2. Выключатели и розетки расположить от края стены на 200 мм или посередине простенка за исключением указанных
3. Привязка розеток кухни уточняется чертежом производителя кухни
4. Установку рядом стоящих розеток, выключателей и датчиков теплого пола произвести под общую рамку.
5. Сгруппированные розетки привязаны по оси группы
6. Все электрические выводы выполнить с запасом в виду внесения возможных изменений в проект
7. Все размеры уточнять по месту с дизайнером.

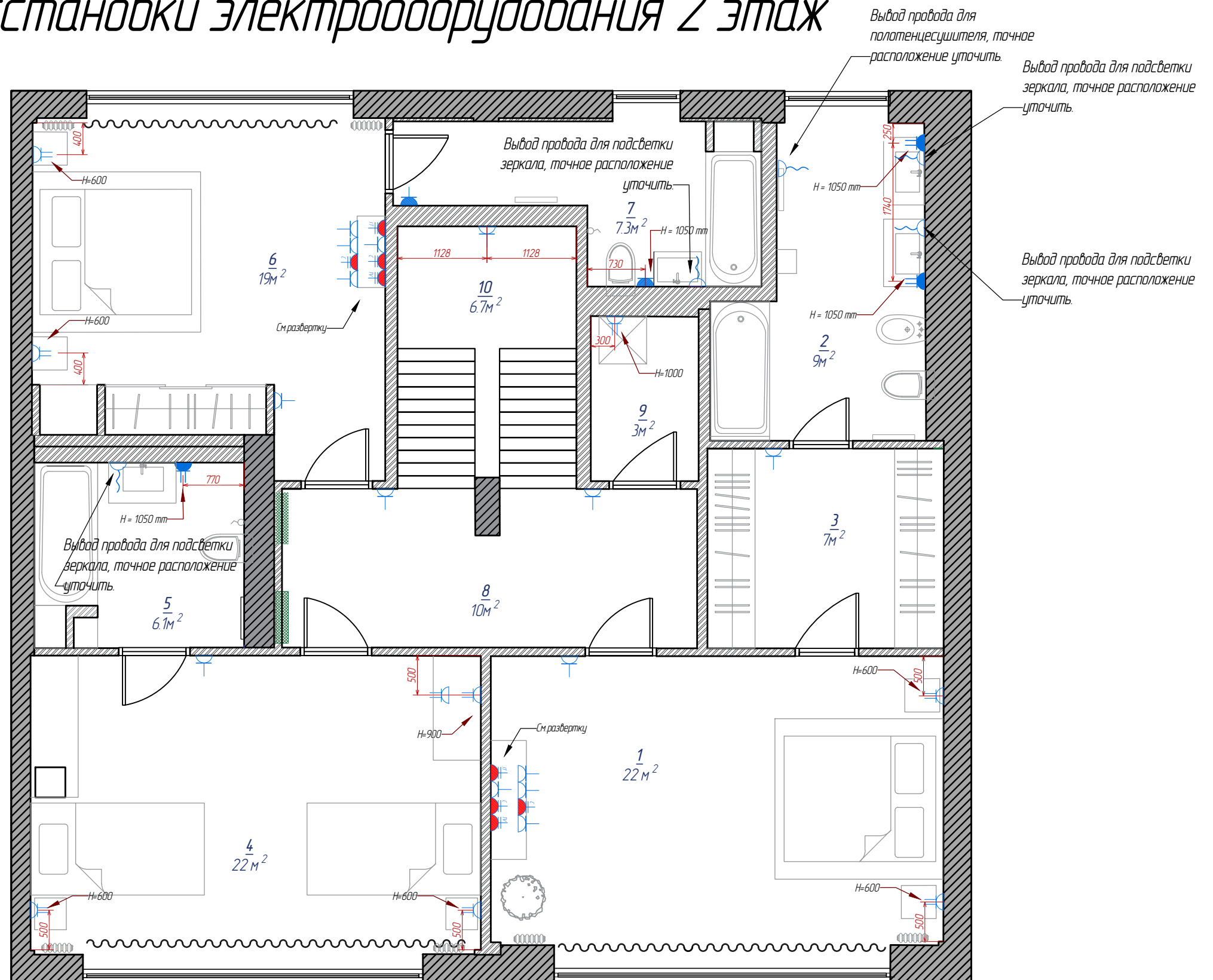

Изм.	Лист	Подпись	Дата	Загородный дом Гаванная, 3	Масштаб	Лист	Листов
Разработал		Панченко МА	15.11.19				
Разработал		Кутузова Т. А.					
				План расстановки электрооборудования 2 этаж			

План расстановки осветительного оборудования 1 этаж

УСЛОВНЫЕ ОБОЗНАЧЕНИЯ:

	Встроенный светильник
	Светодиодная лента
	Люстра
	Накладной светильник
	Бра

Экспликация помещений		
№	Наименование	Площадь
1	Тамбур	3 м ²
2	Гардеробная	4,4 м ²
3	Холл	5,5 м ²
4	Кухня/столовая	37 м ²
5	Гостиная	33 м ²
6	Спальня гостевая	19,6 м ²
7	Ванная гостевая	3,2 м ²
8	Су гостевой	2 м ²
9	Кладовка под лестницей	3,5 м ²
10	Лестничный пролет+площадка	6,7 м ²
Проектируемая площадь: 112,1 м ²		

Точное расположение
уточнить на месте

Точное расположение
уточнить на месте

Размеры бра и точное
расположение
уточнить на месте

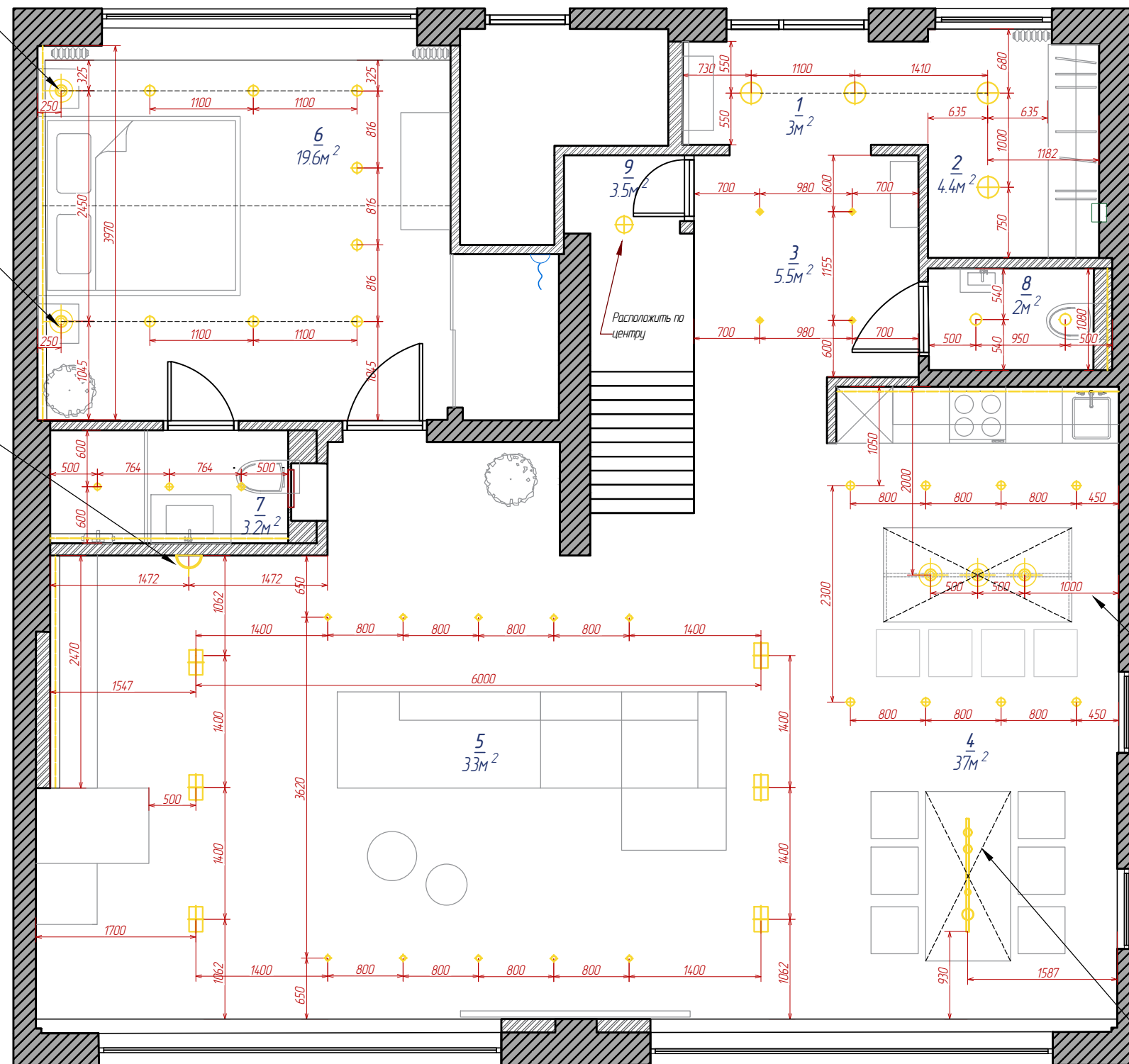

Точное расположение
уточнить на месте

Точное расположение люстры
уточнить на месте

Примечания:

1. При сборке каркаса потолков учесть расположение встраиваемых светильников!
2. Высота чистого потолка _____ мм.

Изм.	Лист	Подпись	Дата	Загородный дом Гаванная, 3	Масштаб	Лист	Листов
Разработал		Панченко МА	15.11.19				
Разработал		Кутузова Т. А.		План расстановки осветительного оборудования 1 этаж			

План расстановки осветительного оборудования 2 этаж

УСЛОВНЫЕ ОБОЗНАЧЕНИЯ:

	Встроенный светильник
	Светодиодная лента
	Люстра
	Накладной светильник
	Бра

Экспликация помещений

№	Наименование	Площадь
1	Спальня хозяев	22 м ²
2	Ванная хозяев	9 м ²
3	Гардеробная	7 м ²
4	Детская	22 м ²
5	Ванная детская	6,1 м ²
6	Спальня родителей	19 м ²
7	Ванная родителей	7,3 м ²
8	Холл	10 м ²
9	Бытовая комната	3 м ²
10	Лестничный пролет+площадка	6,7 м ²
Проектируемая площадь:		112,1 м ²

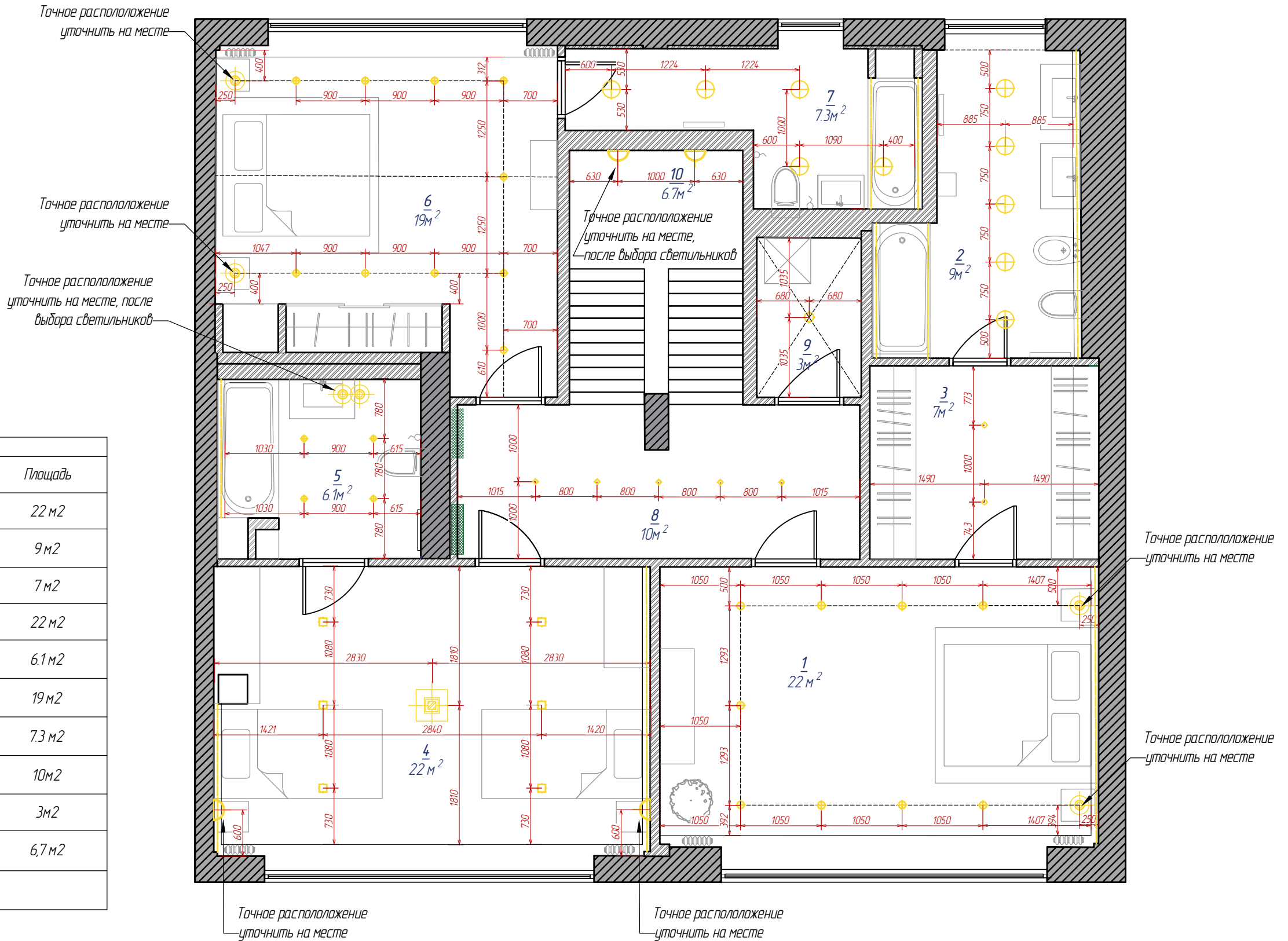

Примечания:

1. При сборке каркаса потолков учесть расположение встраиваемых светильников!
2. Высота чистого потолка _____ мм.

Изм.	Лист	Подпись	Дата	Загородный дом Гаванная, 3	Масштаб	Лист	Листов
Разработал		Панченко МА	15.11.19				
Разработал		Кутузова Т. А.		План расстановки осветительного оборудования 2 этаж			

План разбивки на группы включения и переключения освещения 1 этаж

УСЛОВНЫЕ ОБОЗНАЧЕНИЯ:

	Встроенный светильник
	Светодиодная лента
	Люстра
	Накладной светильник
	Бра
	Одноклавишный выключатель
	Двухклавишный выключатель
	Одноклавишный переключатель
	Двухклавишный переключатель
	Общий выключатель

Экспликация помещений		
№	Наименование	Площадь
1	Тамбур	3 м ²
2	Гардеробная	4.4 м ²
3	Холл	5.5 м ²
4	Кухня/столовая	37 м ²
5	Гостиная	33 м ²
6	Спальня гостевая	196 м ²
7	Ванная гостевая	3.2 м ²
8	Су гостевой	2 м ²
9	Кладовка под лестницей	3.5 м ²
10	Лестничный пролет+площадка	6,7 м ²
Проектируемая площадь: 112.1 м ²		

Точное расположение уточнить на месте

Точное расположение уточнить на месте

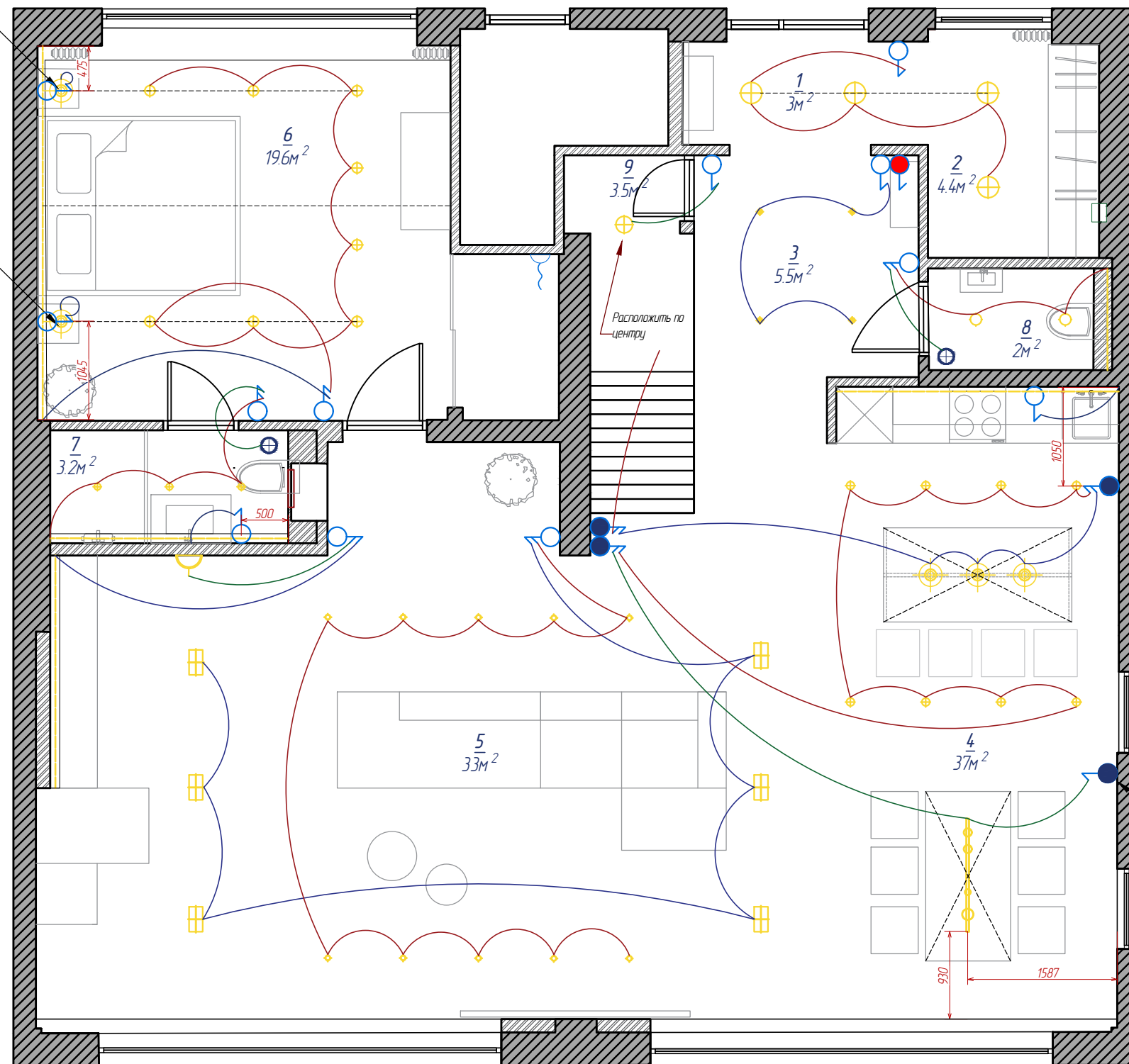

Точное расположение уточнить на месте

Примечания:

1. Все выключатели расположить на высоте 900 мм от чистого пола за исключением указанных
2. Выключатели расположить от края стены на 200 мм или посередине простенка, за исключением указанных
3. Установку рядом стоящих розеток и выключателей произвести под общую рамку.
4. Все электрические выводы выполнить с запасом в виду внесения возможных изменений в проект.
5. Расположение розеток и выключателей на кухне см. согласованное тз от мебельщиков!

Изм.	Лист	Подпись	Дата	Загородный дом Гаванная, 3	Масштаб	Лист	Листов
Разработал		Панченко М.А.	15.11.19				
Разработал		Кутузова Т. А.					
				План разбивки на группы включения и переключения освещения 1 этаж			

План разбивки на группы включения и переключения освещения 2 этаж

УСЛОВНЫЕ ОБОЗНАЧЕНИЯ:

	Встроенный светильник
	Светодиодная лента
	Люстра
	Накладной светильник
	Бра
	Одноклавишный выключатель
	Двухклавишный выключатель
	Одноклавишный переключатель
	Двухклавишный переключатель
	Общий выключатель

Экспликация помещений		
№	Наименование	Площадь
1	Спальня хозяев	22 м ²
2	Ванная хозяев	9 м ²
3	Гардеробная	7 м ²
4	Детская	22 м ²
5	Ванная детская	6,1 м ²
6	Спальня родителей	19 м ²
7	Ванная родителей	7,3 м ²
8	Холл	10 м ²
9	Бытовая комната	3 м ²
10	Лестничный пролет+площадка	6,7 м ²
Проектируемая площадь: 112,1 м ²		

Точное расположение
уточнить на месте

Точное расположение
уточнить на месте



Точное расположение
уточнить на месте

Точное расположение
уточнить на месте

Точное расположение
уточнить на месте

Точное расположение
уточнить на месте

Примечания:

1. Все выключатели расположить на высоте 900 мм от чистого пола за исключением указанных
2. Выключатели расположить от края стены на 200 мм или посередине простенка, за исключением указанных
3. Установку рядом стоящих розеток и выключателей произвести под общую рамку.
4. Все электрические выводы выполнить с запасом в виду внесения возможных изменений в проект.
5. Расположение розеток и выключателей на кухне см. согласованное тз от мебельщиков!

Изм.	Лист	Подпись	Дата	Загородный дом Гаванная, 3	Масштаб	Лист	Листов
Разработал		Панченко МА	15.11.19				
Разработал		Кутузова Т. А.					
				План разбивки на группы включения и переключения освещения 2 этаж			

План потолка с указанием отдельных углов и сечений 1 этаж

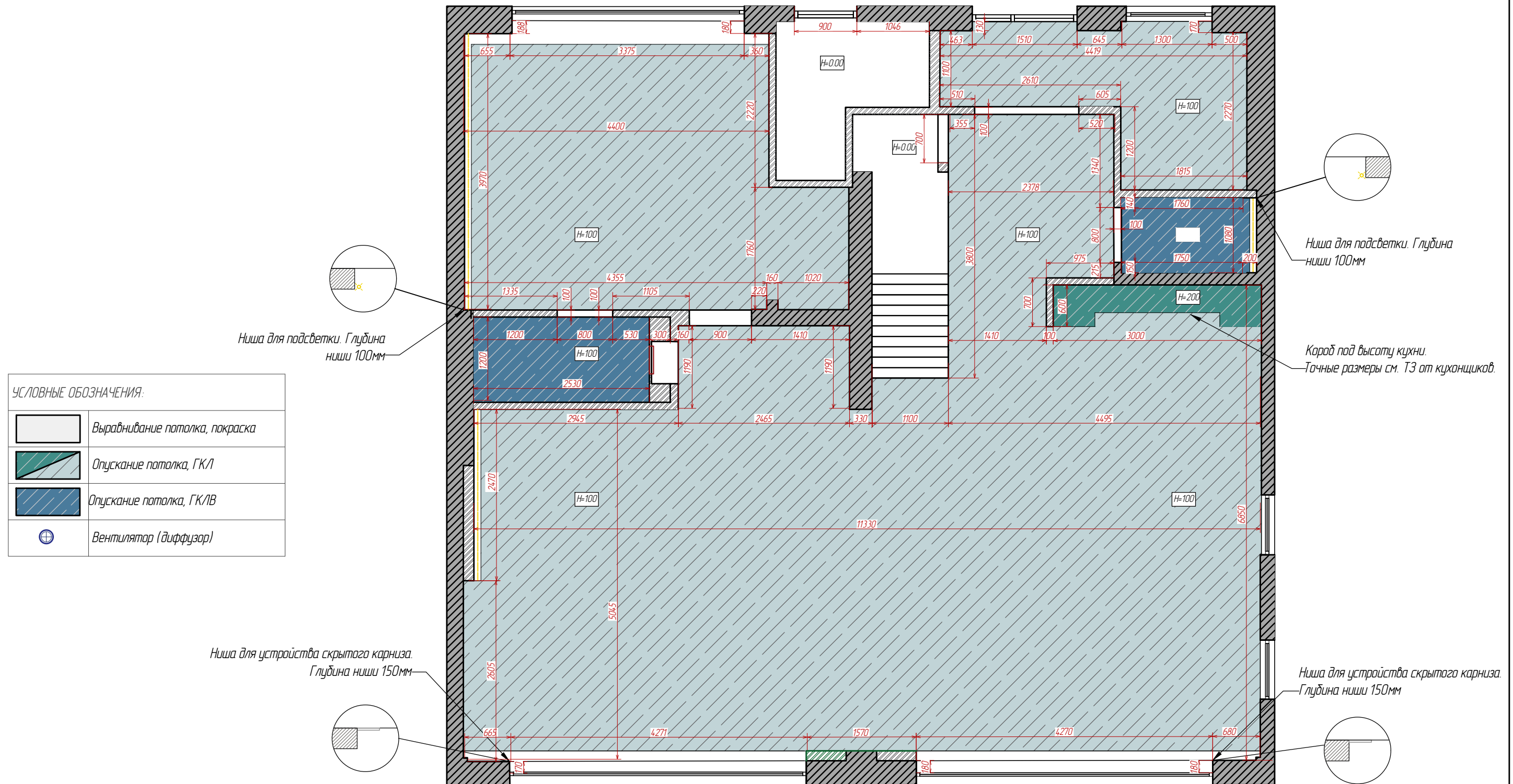

Примечания:

1. Расположение диффузора уточнять на месте
2. При сборке каркаса потолков учесть расположение встраиваемых светильников!
3. За отметку 0.000 принять уровень чернового потолка.

Изм.	Лист	Подпись	Дата	Загородный дом Габанная, 3	Масштаб	Лист	Листов
Разработал		Панченко МА	15.11.19				
Разработал		Кутузова Т. А.					
				План потолка с указанием отдельных углов и сечений 1 этаж			

План потолка с указанием отдельных углов и сечений 2 этаж

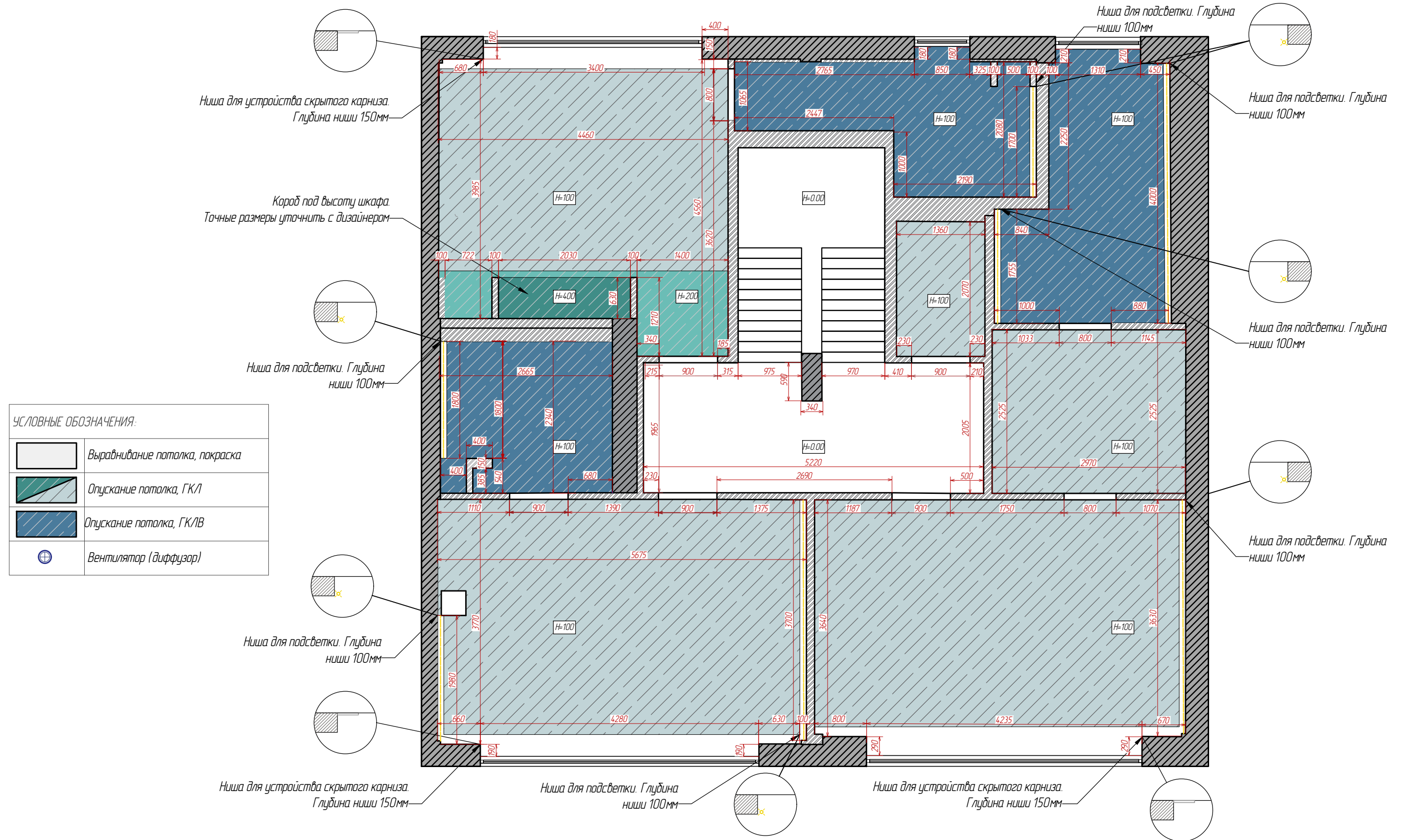

Примечания:

1. Расположение диффузора уточнять на месте
2. При сборке каркаса потолков учесть расположение встраиваемых светильников!
3. За отметку 0.000 принять уровень чернового потолка.

Изм.	Лист	Подпись	Дата	Загородный дом Гаванная, 3	Масштаб	Лист	Листов
Разработал		Панченко МА	15.11.19			17	
Разработал		Кутузова Т. А.					
				План потолка с указанием отдельных углов и сечений 2 этаж			

План напольных покрытий 1 этаж

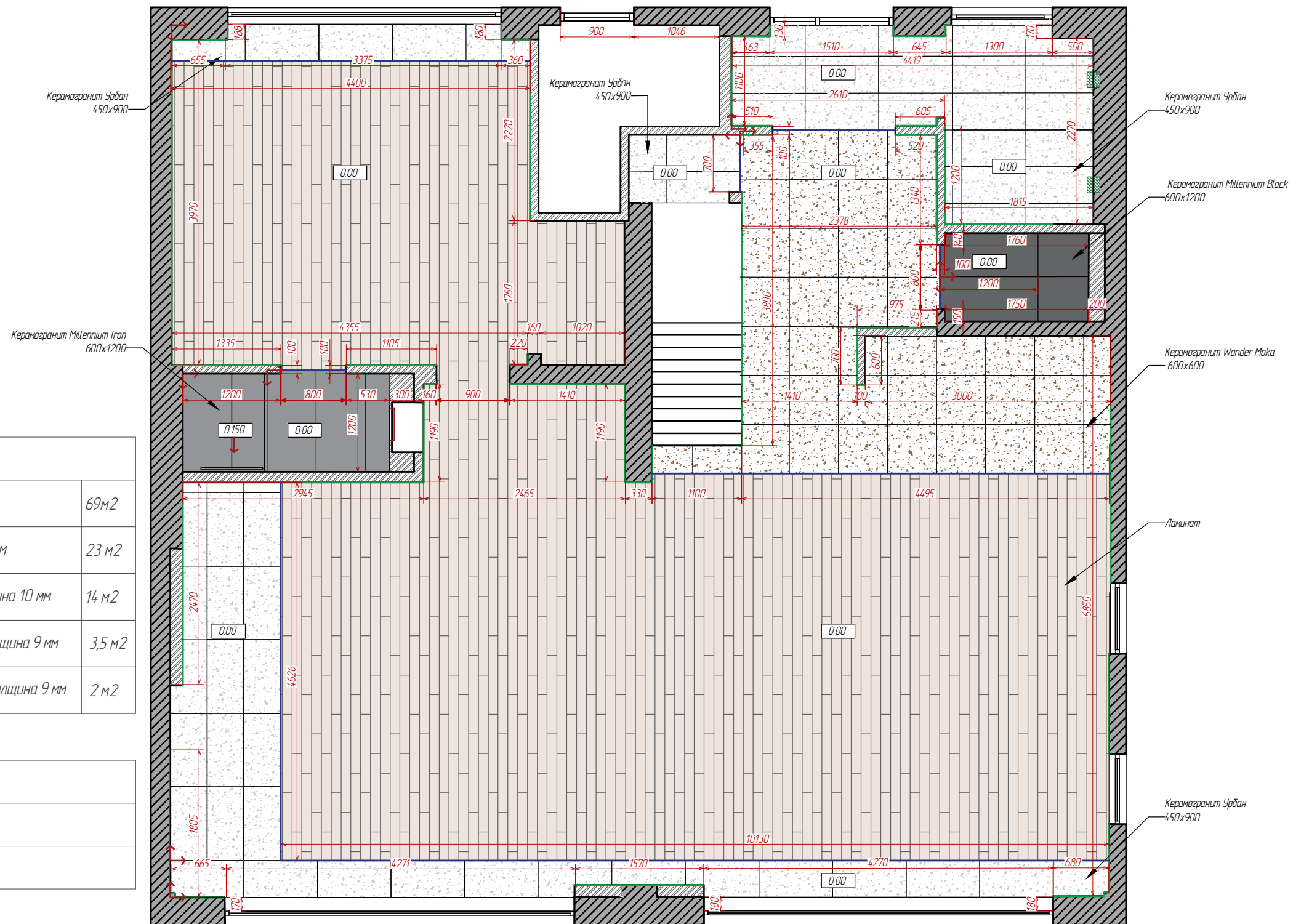

УСЛОВНЫЕ ОБОЗНАЧЕНИЯ:

	Ламинат	69 м ²
	Керамогранит Урбан 450x900, толщина 10 мм	23 м ²
	Керамогранит Wonder Мака 600x600, толщина 10 мм	14 м ²
	Керамогранит Millennium Iron 600x1200, толщина 9 мм	3,5 м ²
	Керамогранит Millennium Black 600x1200, толщина 9 мм	2 м ²

	Плинтус
	Стык напольных покрытий
	Начало укладки плитки





Примечания:



1. За отметку 0.000 принять уровень чистого пола
2. Все размеры уточнять по месту
3. Раскладку плитки уточнить по месту
4. В душевом поддоне предусмотреть щелевой трап
5. Отступ 40 мм от края проема в местах стыка материалов
6. Толщину напольных покрытий уточнить!
7. Выполнить доп. гидроизоляцию в ванной.
8. Стыки между материалами имеют минимальный шов, без порожков и прочих стыковочных элементов.

Изм.	Лист	Подпись	Дата	Загородный дом Гаванная, 3	Масштаб	Лист	Листов
Разработал		Панченко М.А.	15.01.19	План напольных покрытий 1 этаж		18	
Разработал		Кутузова Т. А.					

План напольных покрытий 2 этаж

УСЛОВНЫЕ ОБОЗНАЧЕНИЯ:

	Ламинат	79 м ²
	Керамогранит Урбан 450x900, толщина 10 мм	9 м ²
	Керамогранит Charme Evo Calacatta 600x1200, толщина 10 мм	9,5 м ²
	Керамогранит Millennium Black 600x1200, толщина 9 мм	6 м ²
	Керамогранит Millennium Iron 600x1200, толщина 9 мм	7,5 м ²

	Плинтус
	Стык напольных покрытий
	Начало укладки плитки

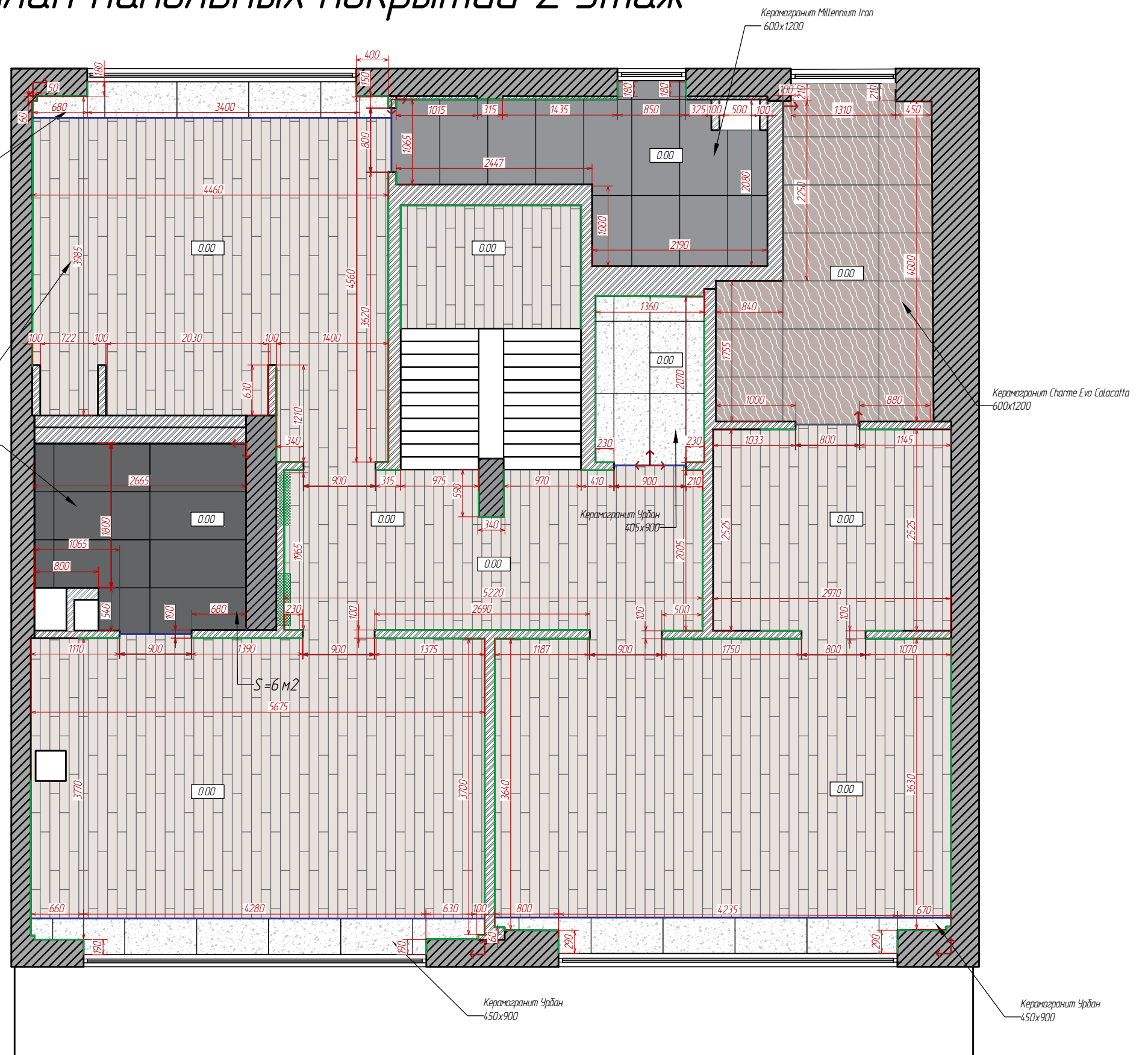



Примечания:

1. За отметку 0.000 принять уровень чистого пола
2. Все размеры уточнять по месту
3. Раскладку плитки уточнить по месту
4. В душевом поддоне предусмотреть щелевой трап
5. Отступ 40 мм от края проема в местах стыка материалов
6. Толщину напольных покрытий уточнить!
7. Выполнить доп. гидроизоляцию в ванной.
8. Стыки между материалами имеют минимальный шов, без порожков и прочих стыковочных элементов.

Изм.	Лист	Подпись	Дата	Загородный дом Гаванная, 3	Масштаб	Лист	Листов
Разработал		Панченко МА	15.01.19				
Разработал		Кутузова Т. А.					
				План напольных покрытий 2 этаж			

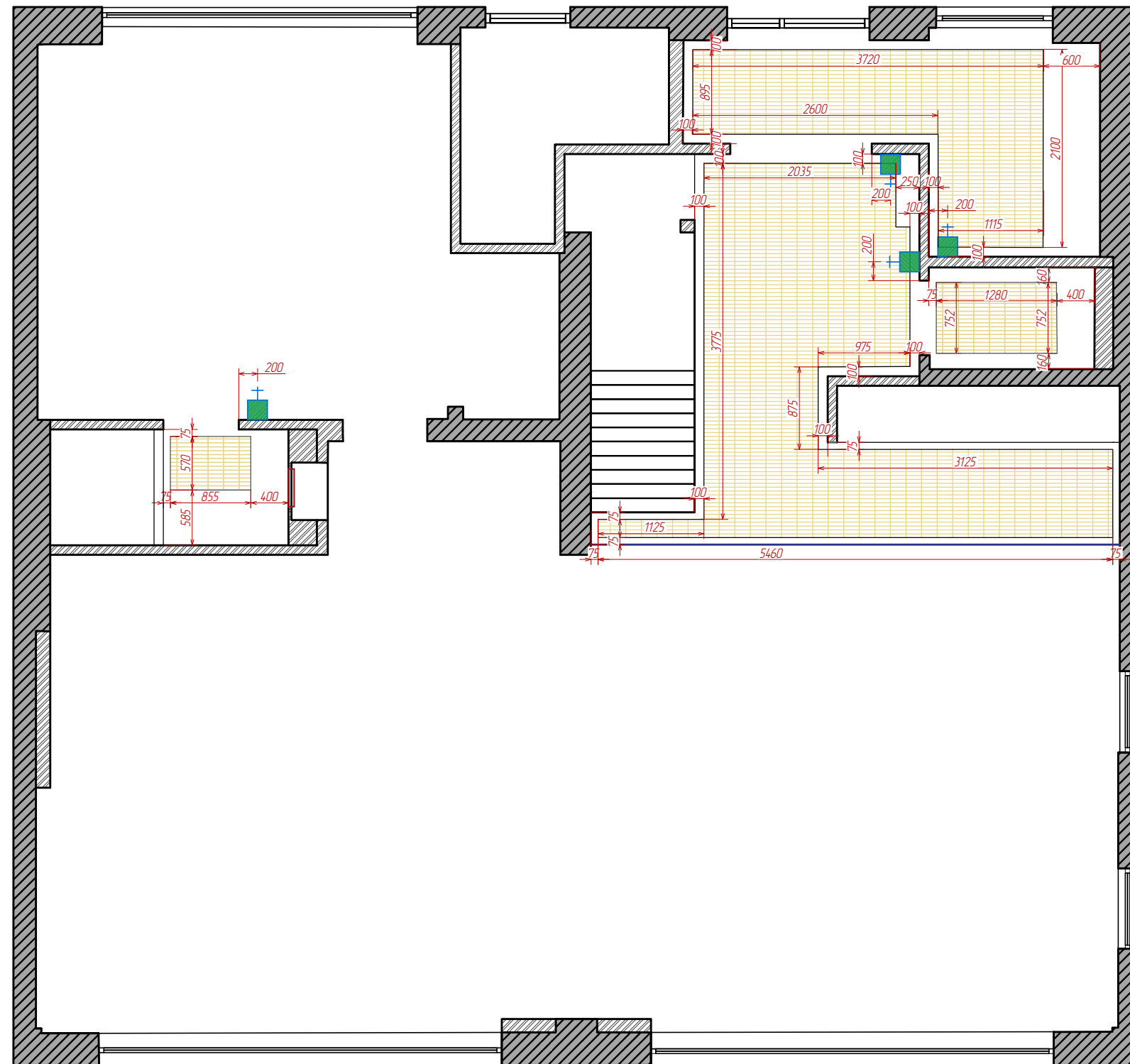
План теплых водяных полов 1 этаж

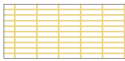

УСЛОВНЫЕ ОБОЗНАЧЕНИЯ:	
	Теплый пол
	Регулятор теплого пола

Примечания:



1. Регуляторы размещать на высоте 300мм от чистого пола
2. Регуляторы размещать в общую рамку с розетками

Изм.	Лист	Подпись	Дата	Загородный дом Гаванная, 3	Масштаб	Лист	Листов
Разработал		Панченко М.А.	15.11.19				
Разработал		Кутузова Т. А.					
				План теплых водяных полов 1 этаж			

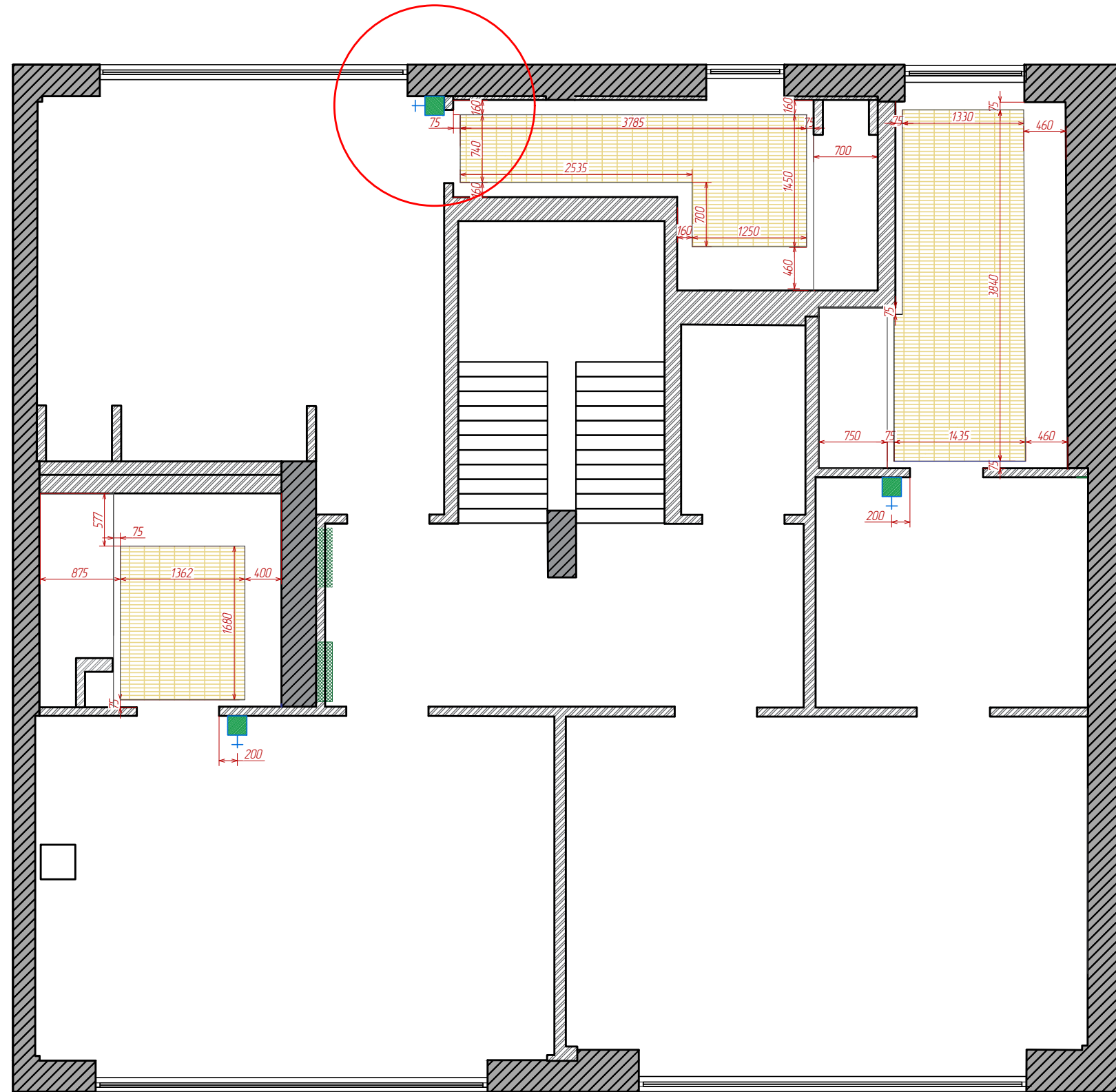
План теплых водяных полов 2 этаж

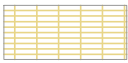

УСЛОВНЫЕ ОБОЗНАЧЕНИЯ:

	Теплый пол
	Регулятор теплого пола

Примечания:

1. Регуляторы размещать на высоте 300мм от чистого пола
2. Регуляторы размещать в общую рамку с розетками

Изм.	Лист	Подпись	Дата	Загородный дом Гаванная, 3	Масштаб	Лист	Листов
Разработал		Панченко М.А.	15.11.19				
Разработал		Кутузова Т. А.					
				План теплых водяных полов 2 этаж			

План открывания дверей 1 этаж

Экспликация помещений		
№	Наименование	Площадь
1	Тамбур	3 м ²
2	Гардеробная	4.4 м ²
3	Холл	5.5 м ²
4	Кухня/столовая	37 м ²
5	Гостиная	33 м ²
6	Спальня гостевая	19.6 м ²
7	Ванная гостевая	3.2 м ²
8	Су гостевой	2 м ²
9	Кладовка под лестницей	3.5 м ²
10	Лестничный пролет+площадка	6.7 м ²
Проектируемая площадь: 112.1 м ²		

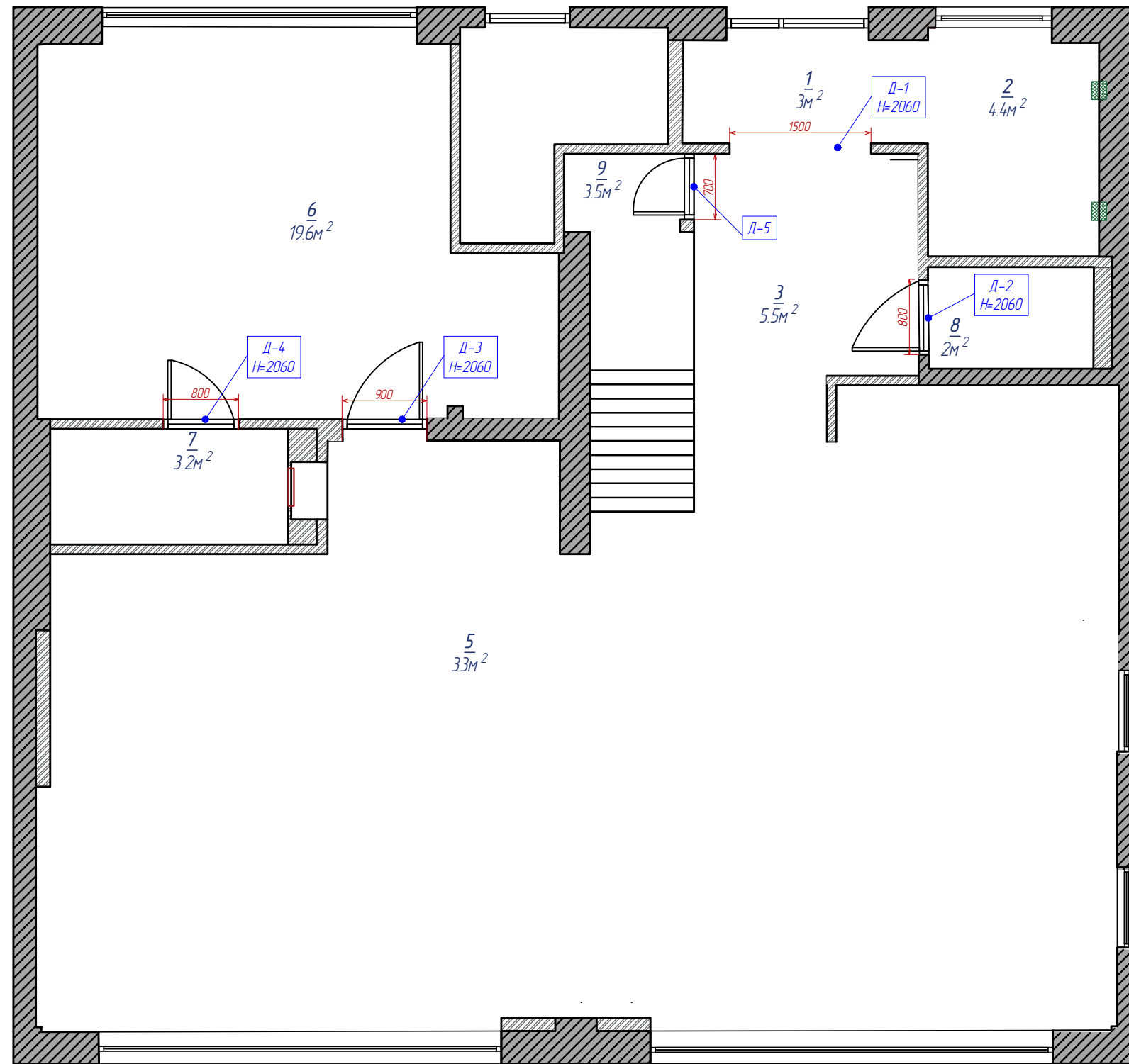

Подробнее см. у поставщика: Profil Doors		
№	Размер проема (ширина/ высота)	Конструкция
Д-1	1500x2060	Дверной портал
Д-2	800x2060	Распашная
Д-3	900x2060	Распашная
Д-4	900x2060	Распашная
Д-5	700x2060	Распашная/ дверь скрытого монтажа

Изм.	Лист	Подпись	Дата	Загородный дом Гаванная, 3	Масштаб	Лист	Листов
Разработал		Панченко М.А.	15.11.19				
Разработал		Кутузова Т. А.					
				План расстановки мебели 1 этаж			

План открывания дверей 2 этаж

Экспликация помещений		
№	Наименование	Площадь
1	Спальня хозяев	22 м ²
2	Ванная хозяев	9 м ²
3	Гардеробная	7 м ²
4	Детская	22 м ²
5	Ванная детская	6,1 м ²
6	Спальня родителей	19 м ²
7	Ванная родителей	7,3 м ²
8	Холл	10 м ²
9	Бытовая комната	3 м ²
10	Лестничный пролет+площадка	6,7 м ²
Проектируемая площадь: 112,1 м ²		

Подробнее см. у поставщика: Profil Doors		
№	Размер проема (ширина/ высота)	Конструкция
Д-1	900x2060	Распашная
Д-2	800x2060	Распашная
Д-3	800x2060	Распашная
Д-4	900x2060	Распашная
Д-5	900x2060	Распашная
Д-6	900x2060	Распашная
Д-7	800x2060	Распашная
Д-8	900x2060	Распашная

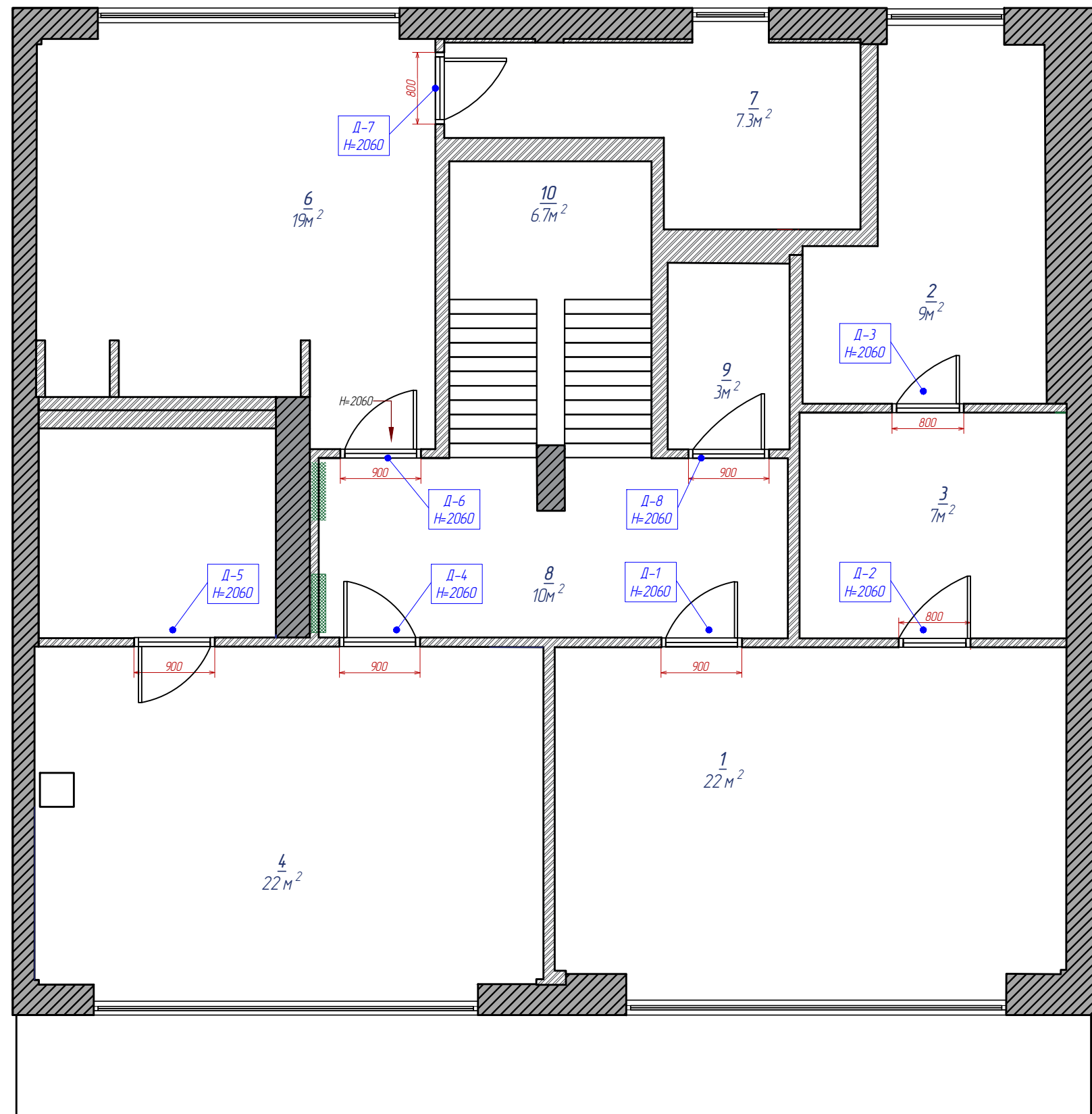

Изм.	Лист	Подпись	Дата	Загородный дом Гаванная, 3	Масштаб	Лист	Листов
Разработал		Панченко МА	15.11.19				
Разработал		Кутузова Т. А.					
				План расстановки мебели 2 этаж			

План расстановки сантехнического оборудования 1 этаж

Экспликация помещений		
№	Наименование	Площадь
1	Тамбур	3 м ²
2	Гардеробная	4.4 м ²
3	Холл	5.5 м ²
4	Кухня/столовая	37 м ²
5	Гостиная	33 м ²
6	Спальня гостевая	196 м ²
7	Ванная гостевая	3.2 м ²
8	Су гостевой	2 м ²
9	Кладовка под лестницей	3.5 м ²
10	Лестничный пролет+площадка	6,7 м ²
Проектируемая площадь: 112,1 м ²		

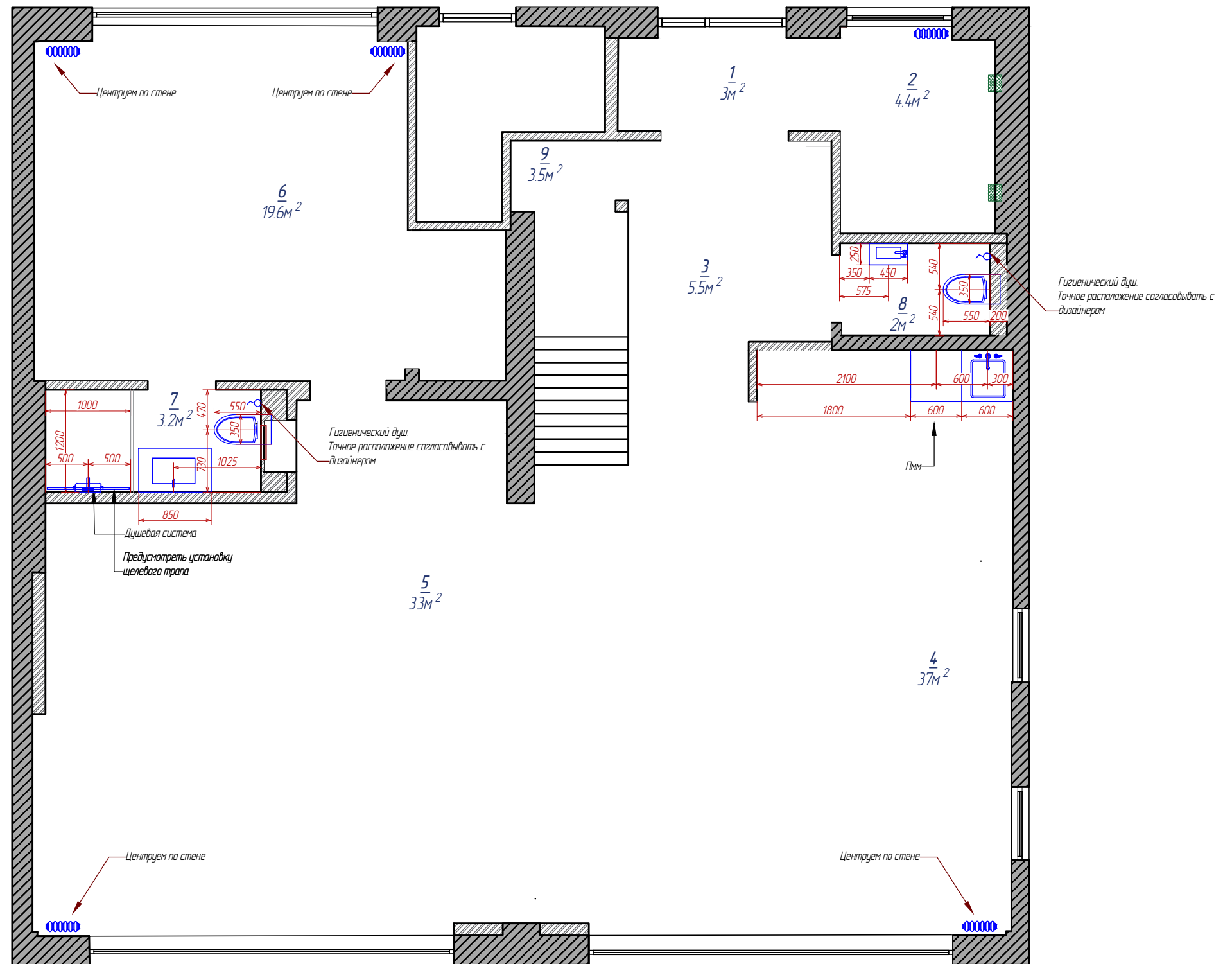

Примечания:

1. Точное расположение сантехнического оборудования и выводов согласовывать с дизайнером, после возведения перегородок
2. Подробнше о сантехническом оборудовании см. тз от мебельщиков.

Изм.	Лист	Подпись	Дата	Загородный дом Гаванная, 3	Масштаб	Лист	Листов
Разработал		Панченко М.А.	15.11.19				
Разработал		Кутузова Т. А.		План расстановки сантехнического оборудования 1 этаж			

План расстановки сантехнического оборудования 1 этаж

Экспликация помещений		
№	Наименование	Площадь
1	Спальня хозяев	22 м ²
2	Ванная хозяев	9 м ²
3	Гардеробная	7 м ²
4	Детская	22 м ²
5	Ванная детская	6,1 м ²
6	Спальня родителей	19 м ²
7	Ванная родителей	7,3 м ²
8	Холл	10 м ²
9	Бытовая комната	3 м ²
10	Лестничный пролет+площадка	6,7 м ²
Проектируемая площадь: 112,1 м ²		

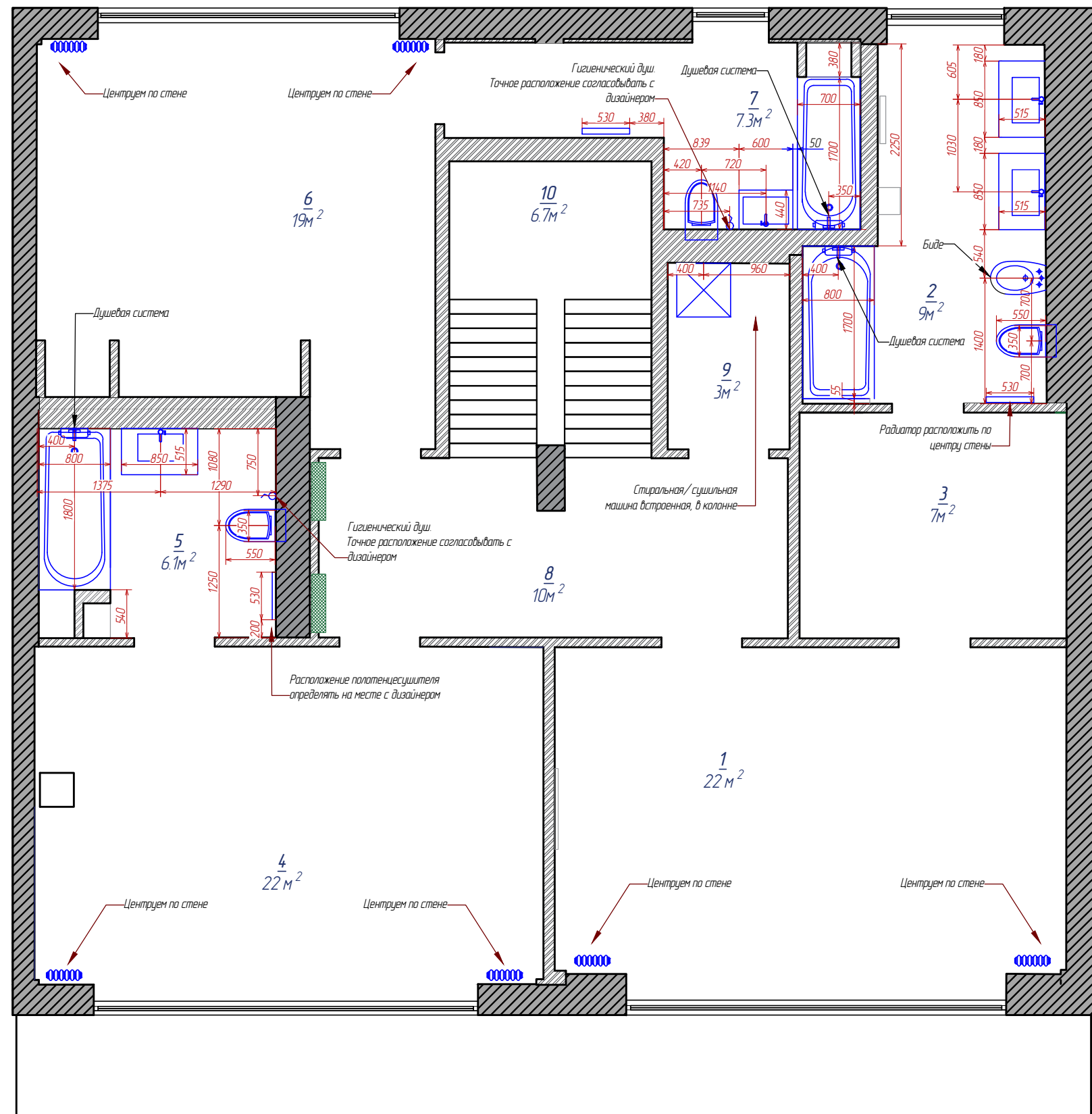

Примечания:

1. Точное расположение сантехнического оборудования и выводов согласовывать с дизайнером, после возведения перегородок
2. Подробные о сантехническом оборудовании см. тз от мебельщиков.

Изм.	Лист	Подпись	Дата	Загородный дом Гаванная, 3	Масштаб	Лист	Листов
Разработал		Панченко М.А.	15.11.19				
Разработал		Кутузова Т. А.		План расстановки сантехнического оборудования 2 этаж			

Развертки по стенам. Хозяйский су 2 этаж. Сантехническое оборудование

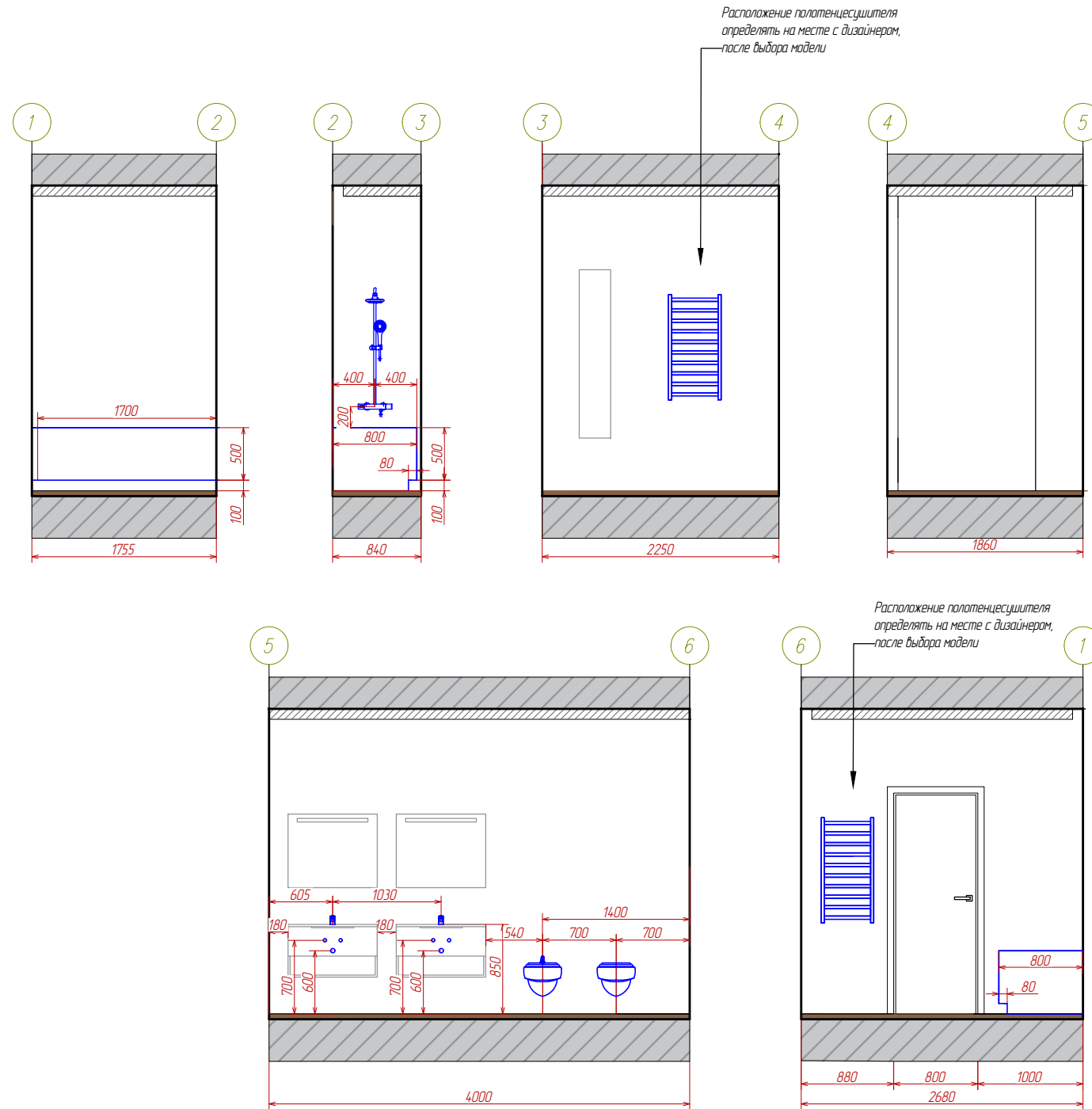

Координация разверток

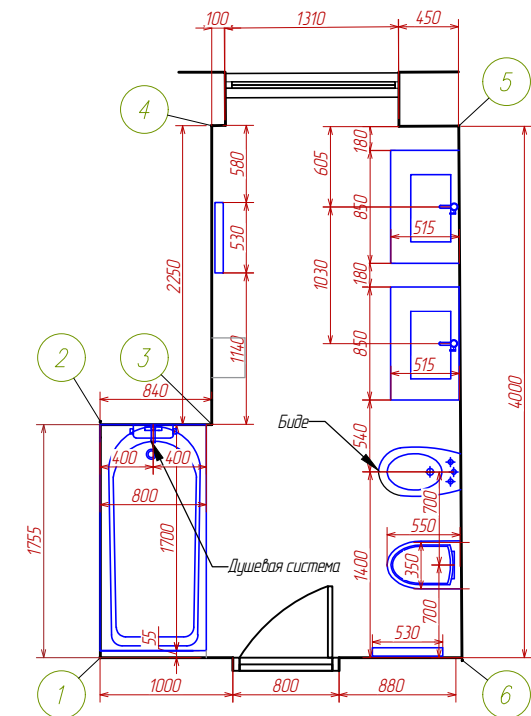

Примечания:

1. Точное расположение сантехнического оборудования и выводов согласовывать с дизайнером, после возведения перегородок
2. Подробные о сантехническом оборудовании см. тз от мебельщиков.

Изм.	Лист	Подпись	Дата	Загородный дом Гаванная, 3	Масштаб	Лист	Листов
Разработал		Панченко М.А.	15.11.19				
Разработал		Кутузова Т. А.		Развертки по стенам. Хозяйский су 2 этаж. Сантехническое оборудование			

Развертки по стенам. Детский су 2 этаж. Сантехническое оборудование

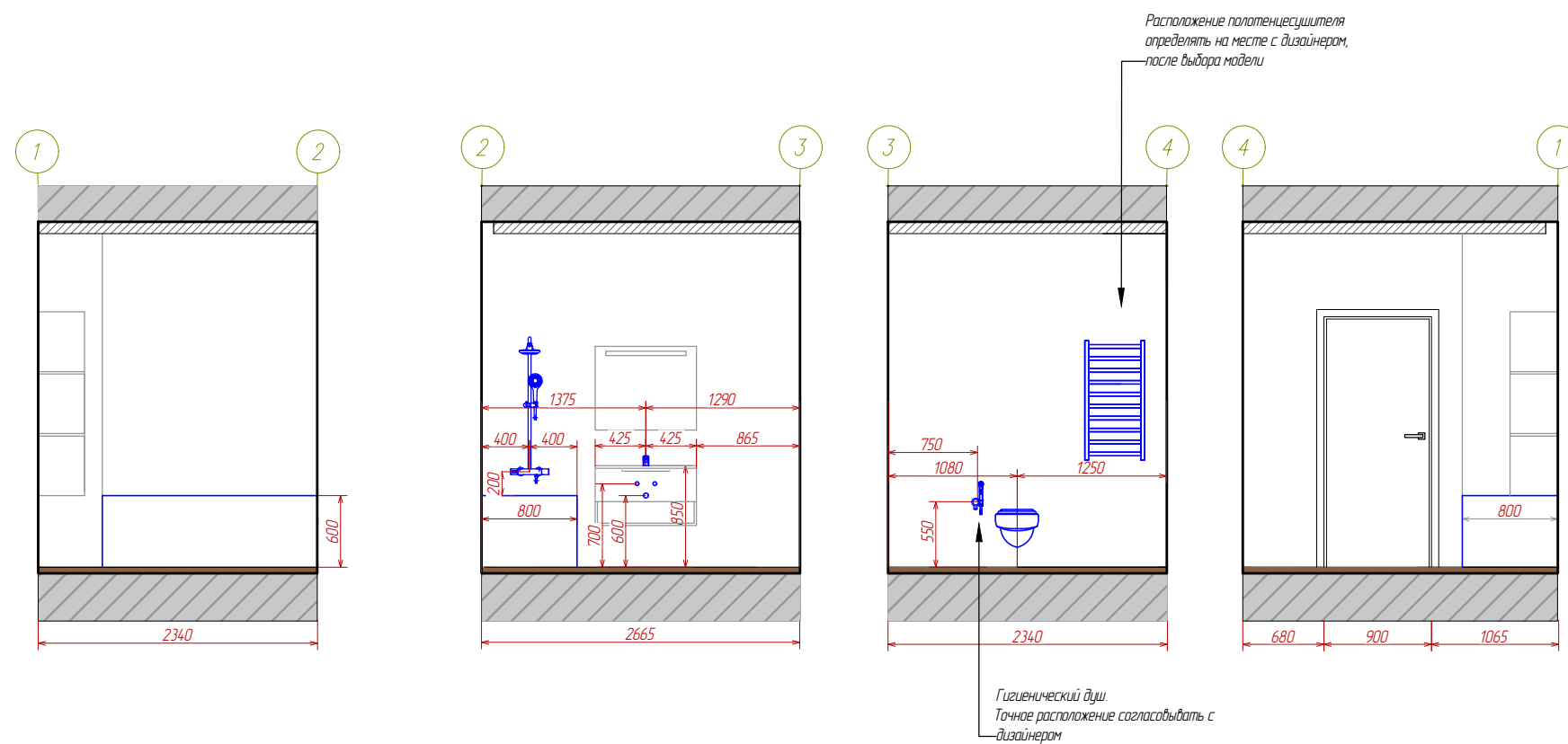

Координация разверток

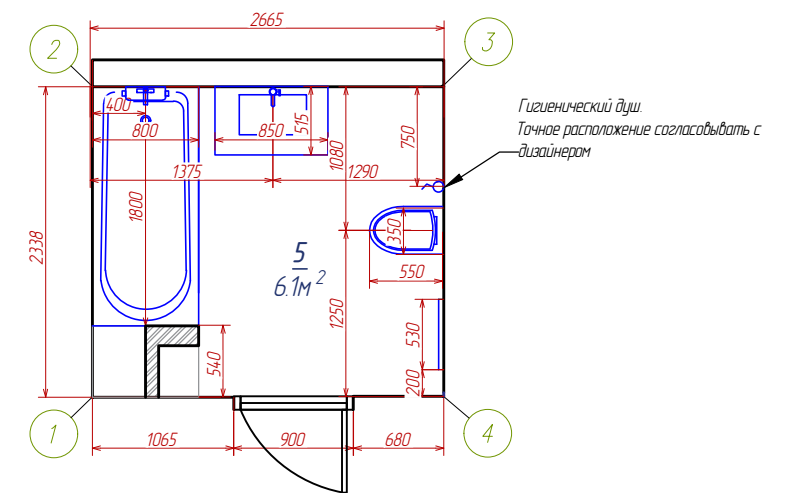

Примечания:

1. Точное расположение сантехнического оборудования и выводов согласовывать с дизайнером, после возведения перегородок
2. Подробные о сантехническом оборудовании см. тз от мебельщиков.

Изм.	Лист	Подпись	Дата	Загородный дом Гаванная, 3	Масштаб	Лист	Листов
Разработал		Панченко М.А.	15.11.19				
Разработал		Кутузова Т. А.		Развертки по стенам. Детский су 2 этаж. Сантехническое оборудование			

Развертки по стенам. Родительский су 2 этаж. Сантехническое оборудование

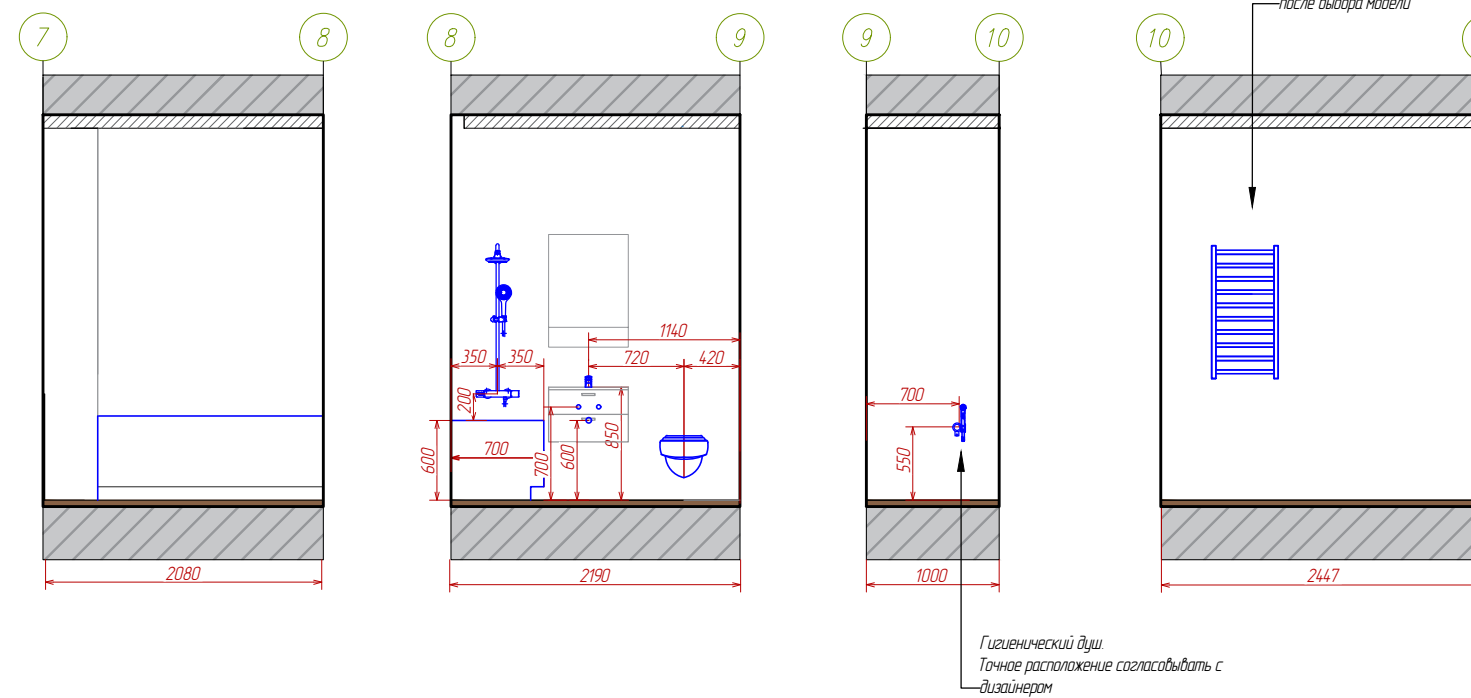
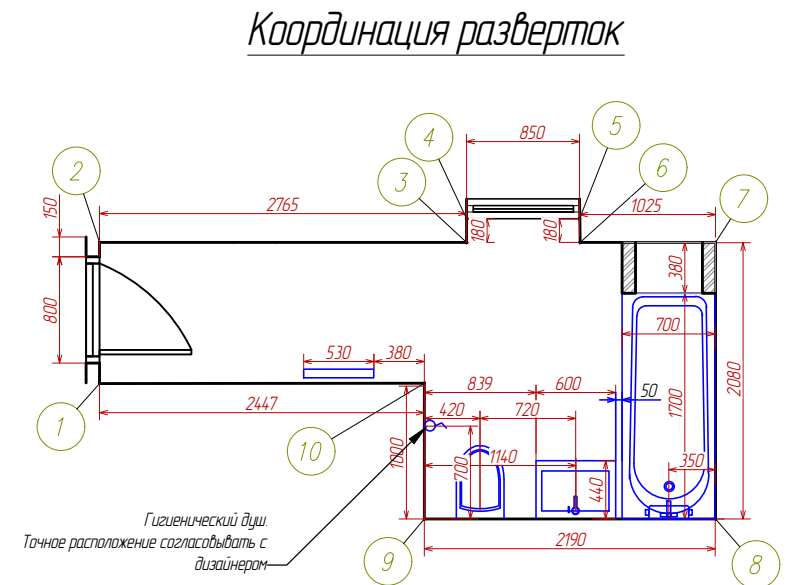
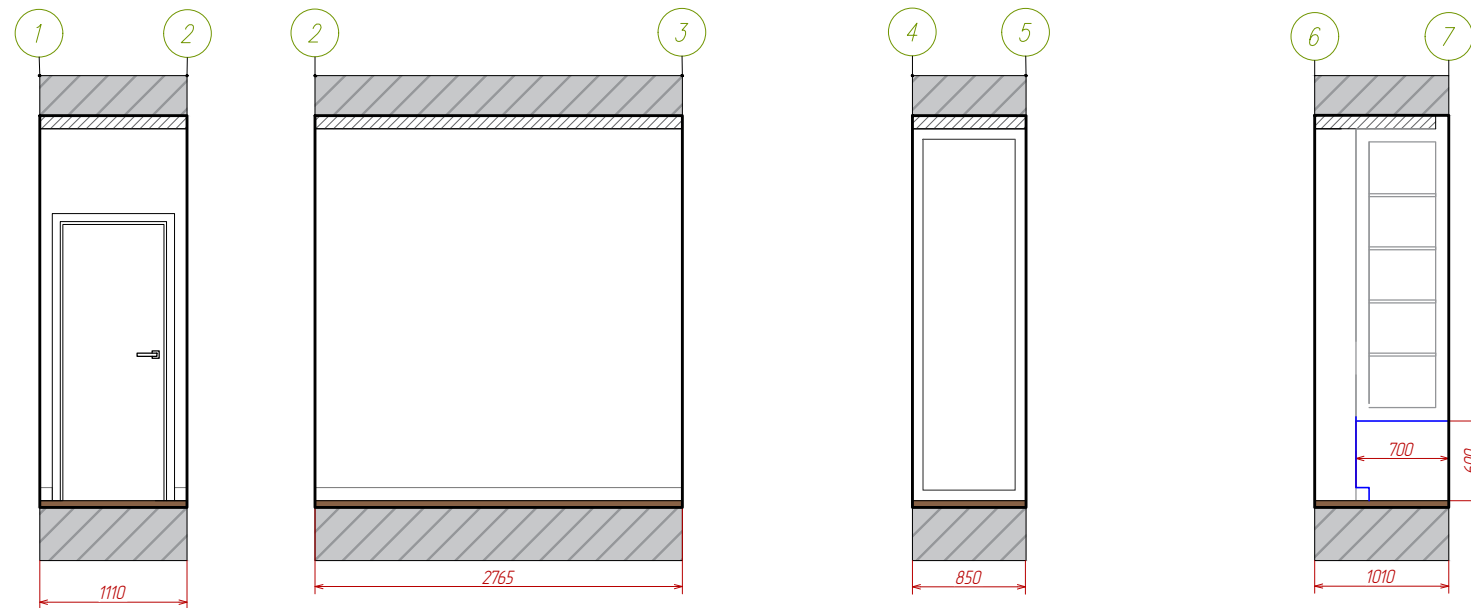

Примечания:

1. Точное расположение сантехнического оборудования и выводов согласовывать с дизайнером, после возведения перегородок
2. Подробные о сантехническом оборудовании см. тз от мебельщиков.

Изм.	Лист	Подпись	Дата	Загородный дом Гаванная, 3	Масштаб	Лист	Листов
Разработал		Панченко МА	15.11.19				
Разработал		Кутузова Т. А.		Развертки по стенам. Родительский су 2 этаж. Сантехническое оборудование			

Развертки по стенам. Гостевая душевая 1 этаж. Материалы

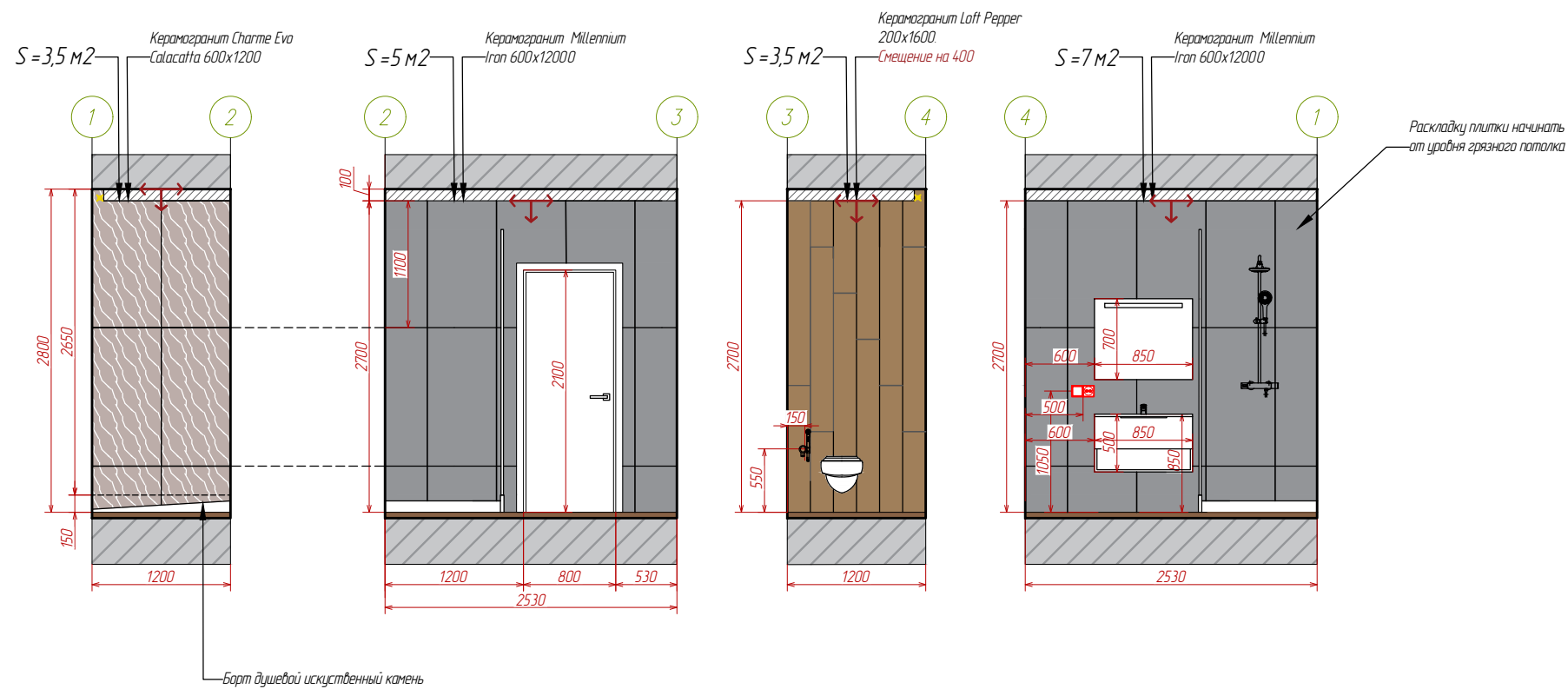

Координация разверток

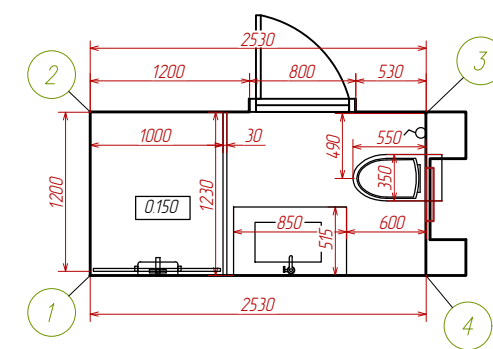

План пола. Раскладка плитки

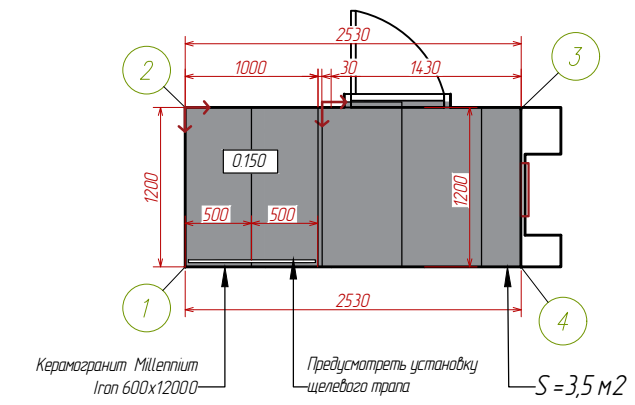

УСЛОВНЫЕ ОБОЗНАЧЕНИЯ:

	Керамогранит Charme Evo Calacatta 600x1200, толщина 10 мм
	Керамогранит Millennium Iron 600x1200, толщина 9 мм
	Керамогранит Loft Pepper 200x1600, толщина 9 мм

- Примечания:
1. Все размеры уточнять по месту
 2. Раскладку плитки уточнить по месту
 3. В душевом поддоне предусмотреть щелевой трап
 4. Выполнить доп. гидроизоляцию в ванной
 5. Стыки между материалами имеют минимальный шов, без стыковочных элементов.
 6. Площадь стен указана без запаса на материалы.

Изм.	Лист	Подпись	Дата	Загородный дом Гаванная, 3	Масштаб	Лист	Листов
Разработал		Панченко М.А.	15.11.19				
Разработал		Кутузова Т. А.		Развертки по стенам. Гостевая душевая 1 этаж. Материалы			

Развертки по стенам. Гостевой су 1 этаж. Материалы

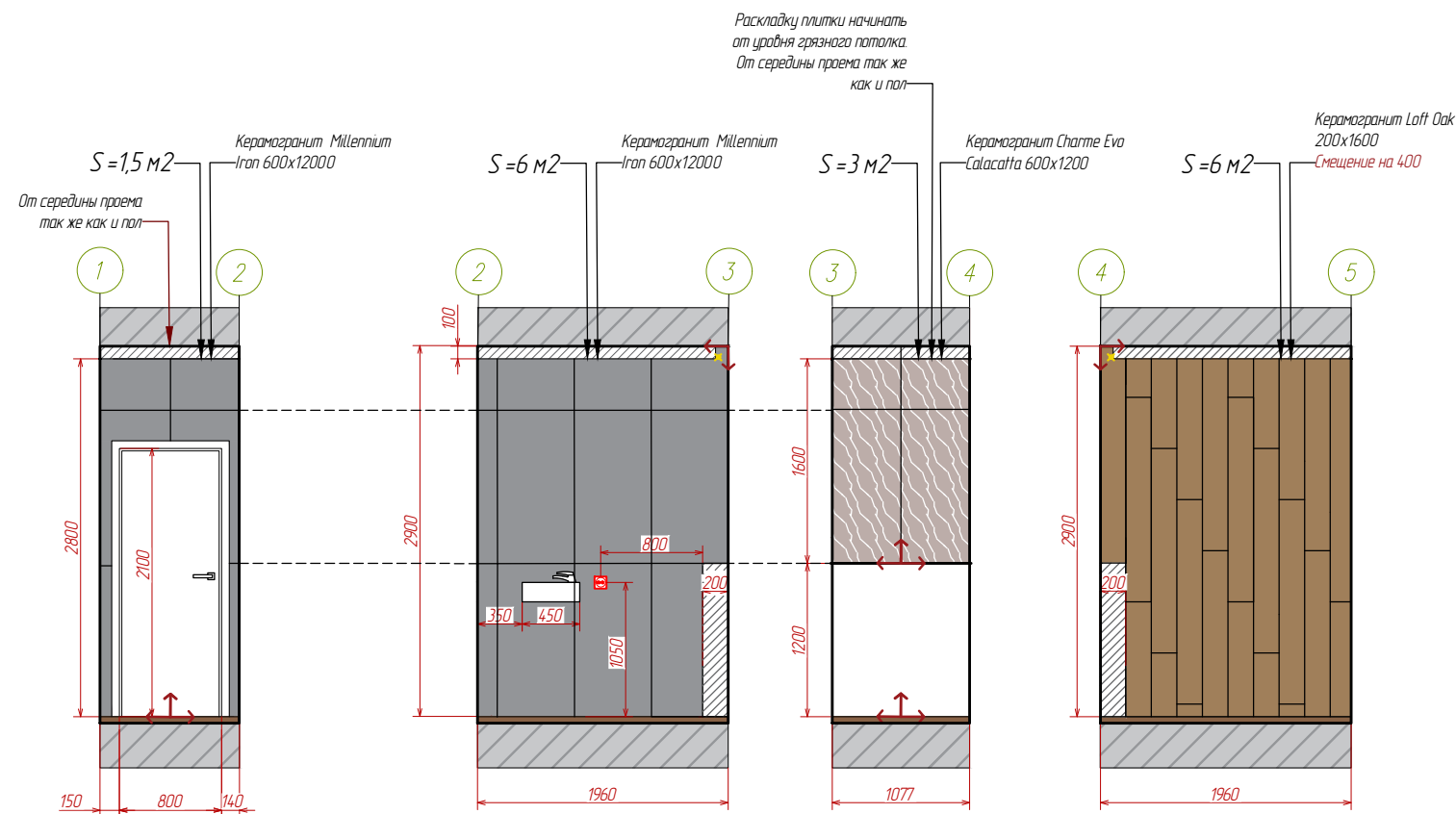

Экран инсталляции



Керамогранит Millennium Black 600x1200

Координация разверток

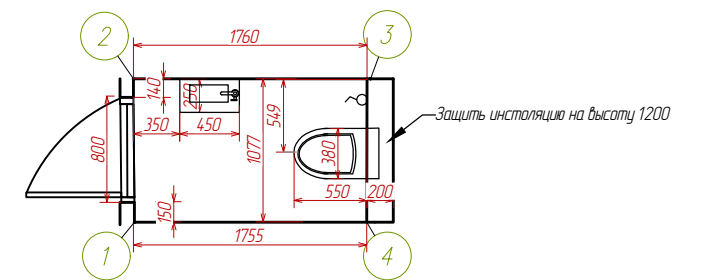

План пола. Раскладка плитки

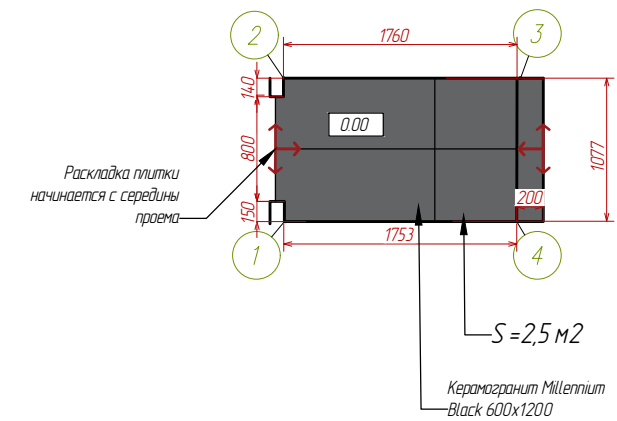

УСЛОВНЫЕ ОБОЗНАЧЕНИЯ:	
	Керамогранит Charme Evo Calacatta 600x1200, толщина 10 мм
	Керамогранит Millennium Iron 600x1200, толщина 9 мм
	Керамогранит Millennium Black 600x1200, толщина 9 мм
	Керамогранит Loft Oak 200x1600, толщина 9 мм

Примечания:

1. Все размеры уточнять по месту
2. Раскладку плитки уточнить по месту
3. В душевом поддоне предусмотреть щелевой трап
4. Выполнить доп. гидроизоляцию в ванной
5. Стыки между материалами имеют минимальный шов, без стыковочных элементов.
6. Площадь стен указана без запаса на материалы.

Изм.	Лист	Подпись	Дата	Загородный дом Гаванная, 3	Масштаб	Лист	Листов
Разработал		Панченко МА	15.11.19				
Разработал		Кутузова Т. А.		Развертки по стенам. Гостевой су 1 этаж. Материалы			

Развертки по стенам. Хозяйский су 2 этаж. Материалы

Координация разверток

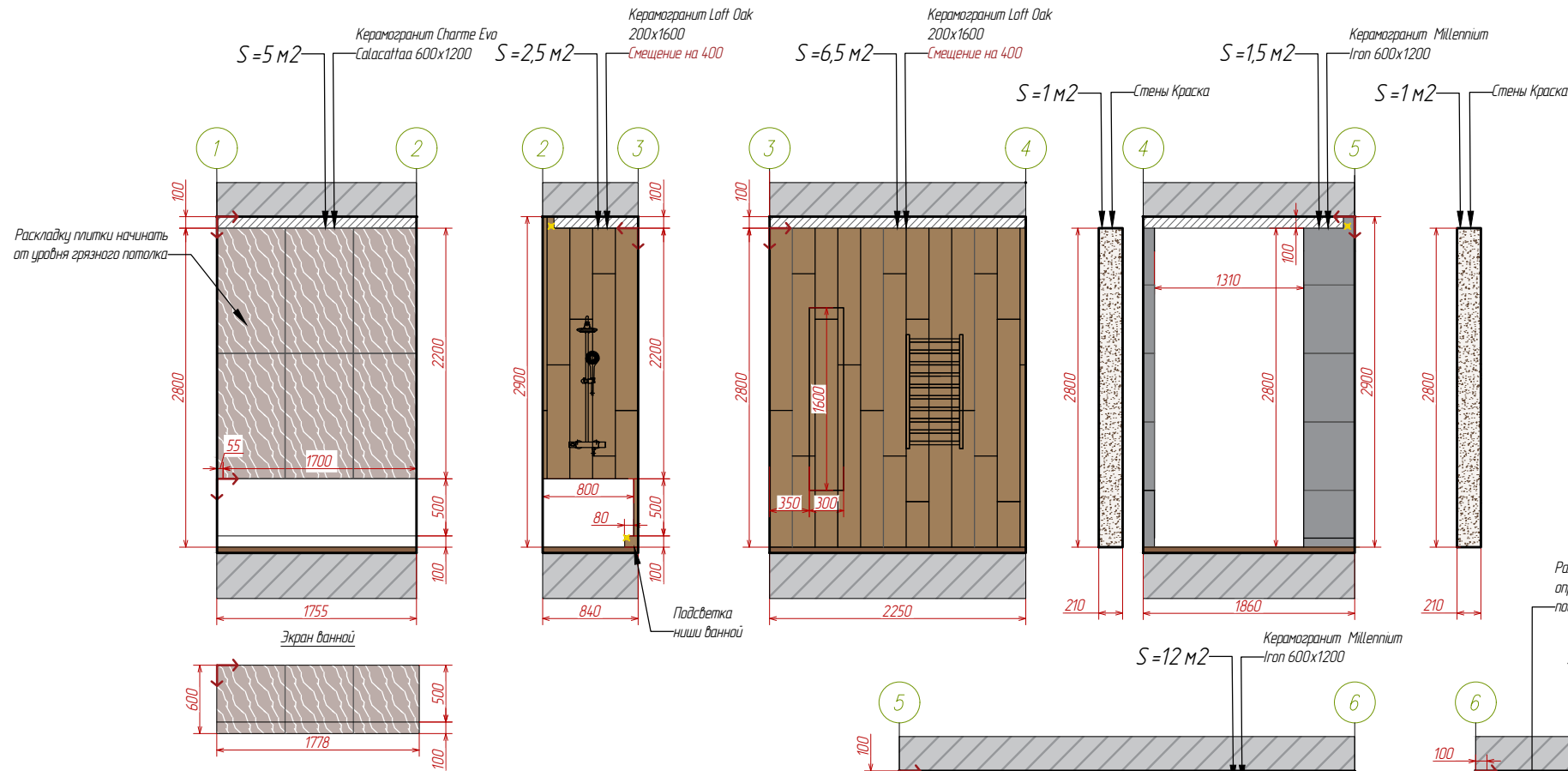

Расположение полотенцесушителя определять на месте с дизайнером, после выбора модели

Расположение полотенцесушителя определять на месте с дизайнером, после выбора модели

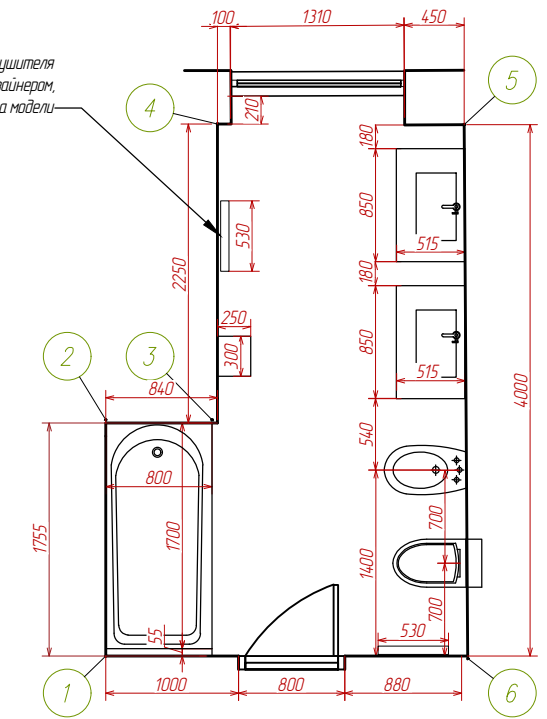

План пола. Раскладка плитки

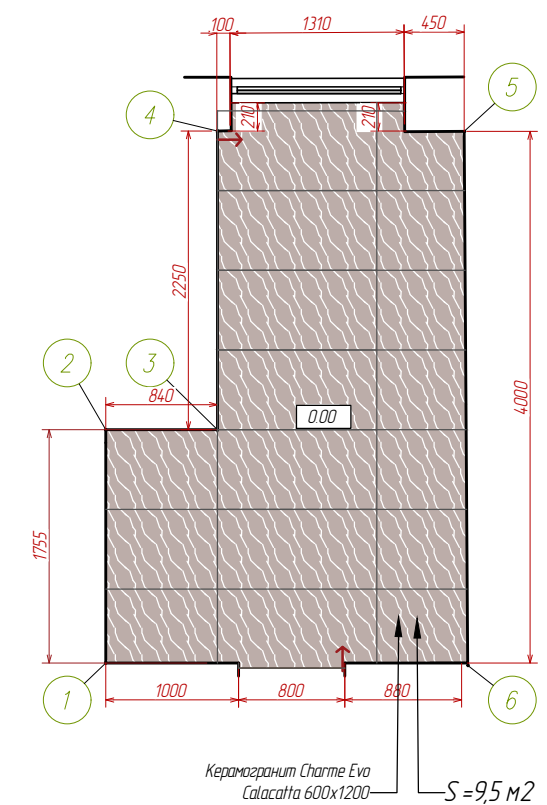

УСЛОВНЫЕ ОБОЗНАЧЕНИЯ:	
	Керамогранит Charme Evo Calacatta 600x1200, толщина 10 мм
	Керамогранит Loft Oak 200x1600, толщина 9 мм
	Керамогранит Millennium Iron 600x1200, толщина 9 мм
	Стены Краска

Примечания:

1. Все размеры уточнять по месту
2. Раскладку плитки уточнить по месту
3. В душевом поддоне предусмотреть щелевой трап
4. Выполнить доп. гидроизоляцию в ванной
5. Стыки между материалами имеют минимальный шов, без стыковочных элементов.
6. Площадь стен указана без запаса на материалы.

Изм.	Лист	Подпись	Дата	Загородный дом Гаванная, 3	Масштаб	Лист	Листов
Разработал		Панченко МА	15.11.19	Развертки по стенам. Хозяйский су 2 этаж Материалы		3	
Разработал		Кутузова Т. А.					

Развертки по стенам. Детский су 2 этаж. Материалы

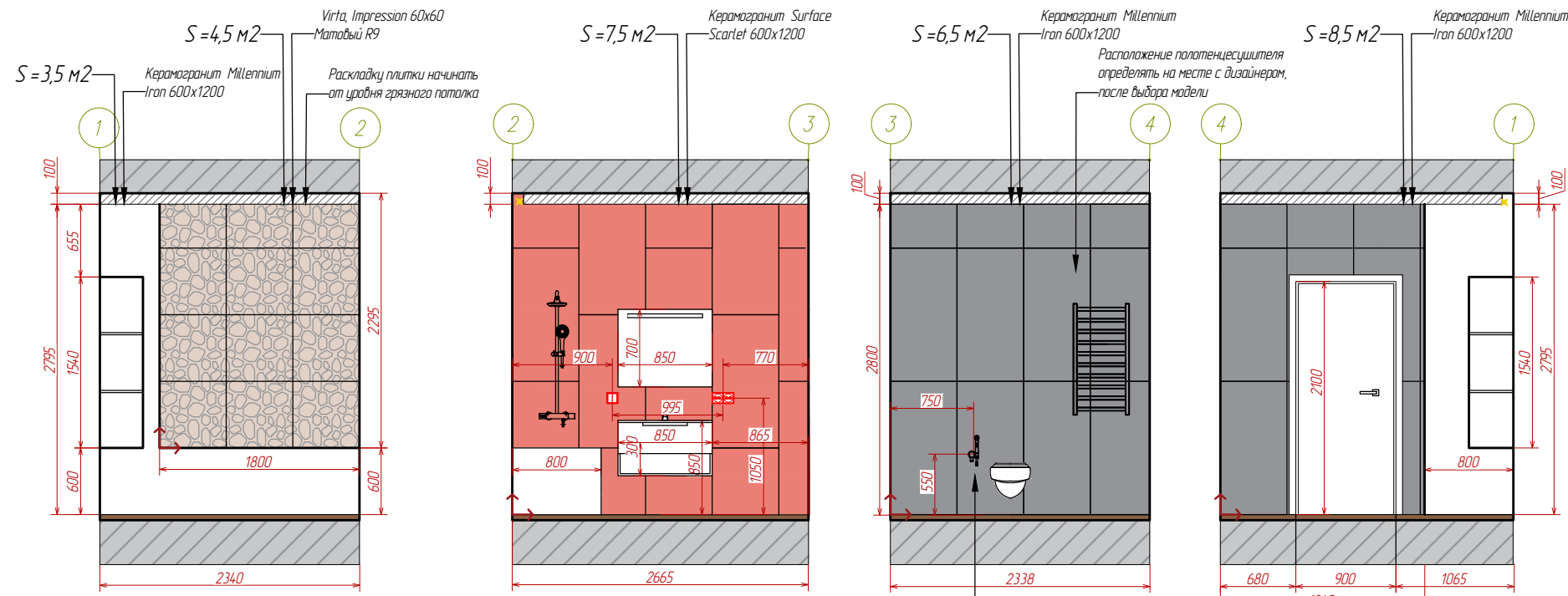

Координация разверток

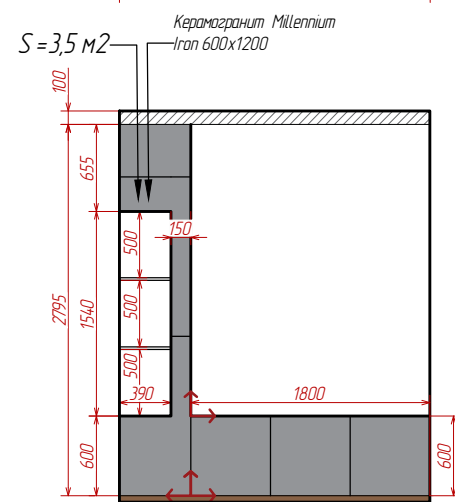
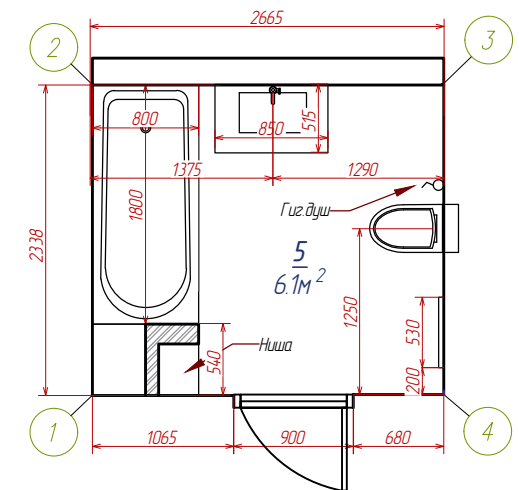

Развертки экрана ванной и ниша

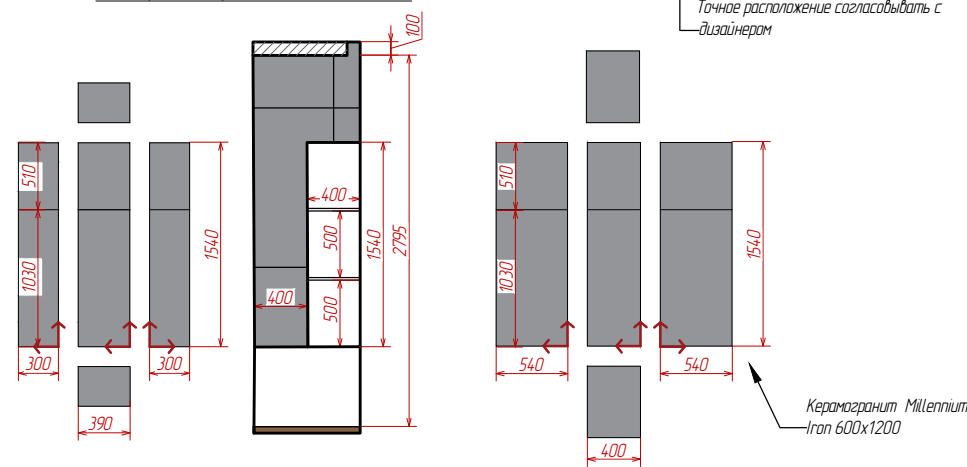

Гигиенический душ.
Точное расположение согласовать с дизайнером

План пола. Раскладка плитки

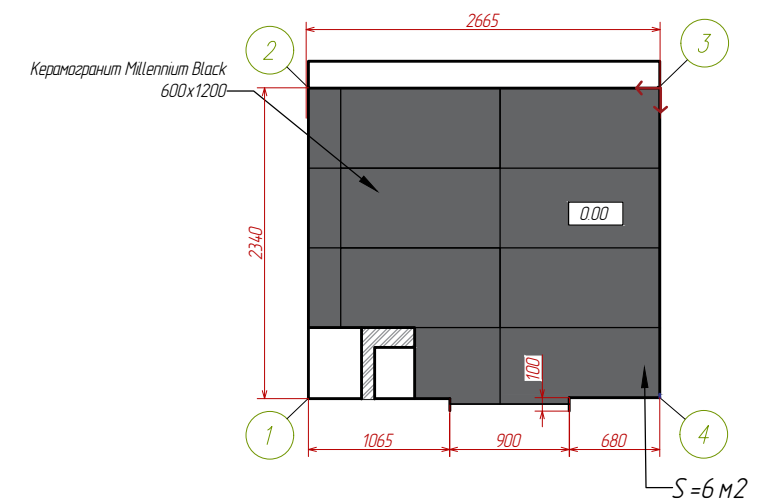

УСЛОВНЫЕ ОБОЗНАЧЕНИЯ:	
	Керамогранит Millennium Iron 600x1200, толщина 9 мм
	Virta, Impression 60x60 Матовый R9
	Керамогранит Surface Scarlet 600x1200, толщина 9 мм
	Керамогранит Millennium Black 600x1200, толщина 9 мм

Примечания:

1. Все размеры уточнять по месту
2. Раскладку плитки уточнить по месту
3. В душевом поддоне предусмотреть щелевой трап
4. Выполнить доп. гидроизоляцию в ванной
5. Стыки между материалами имеют минимальный шов, без стыковочных элементов.
6. Площадь стен указана без запаса на материалы.

Изм.	Лист	Подпись	Дата	Загородный дом Гаванная, 3	Масштаб	Лист	Листов
Разработал		Панченко МА	15.11.19				
Разработал		Кутузова Т. А.		Развертки по стенам Детский су 2 этаж Сантехника			

Развертки по стенам. Родительский су 2 этаж. Материалы

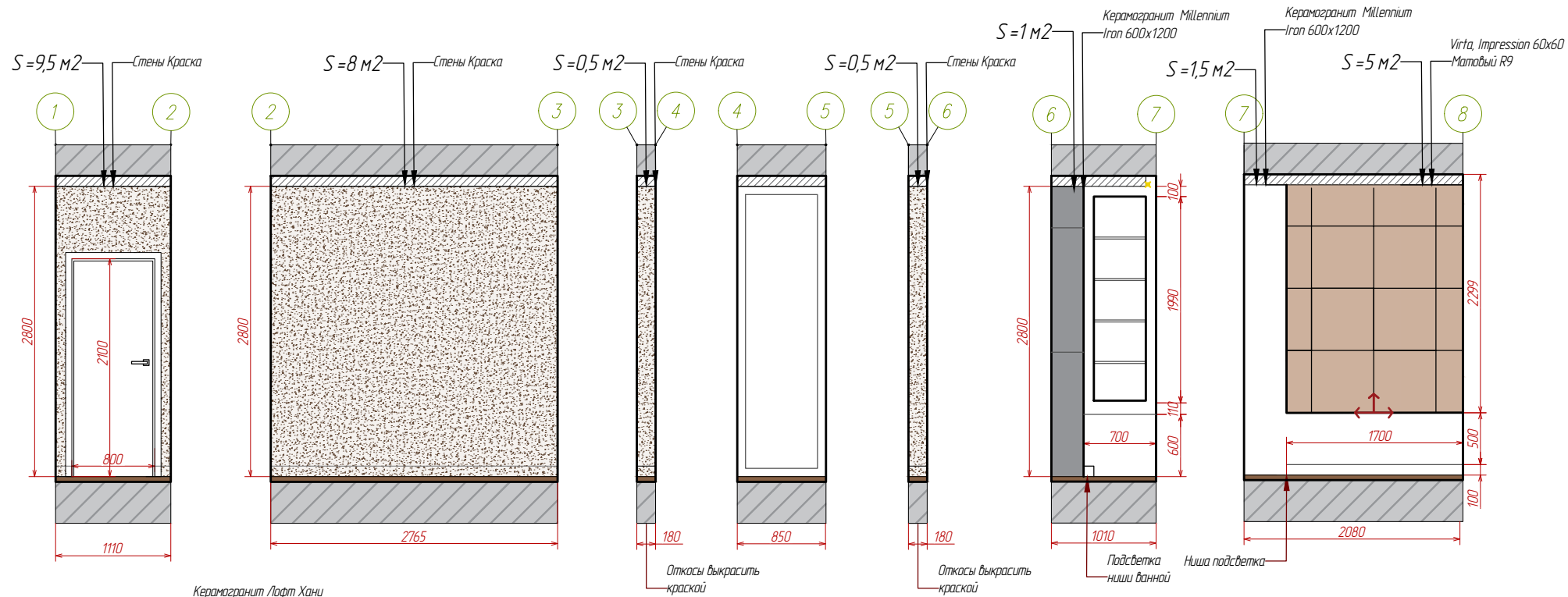

Координация разверток

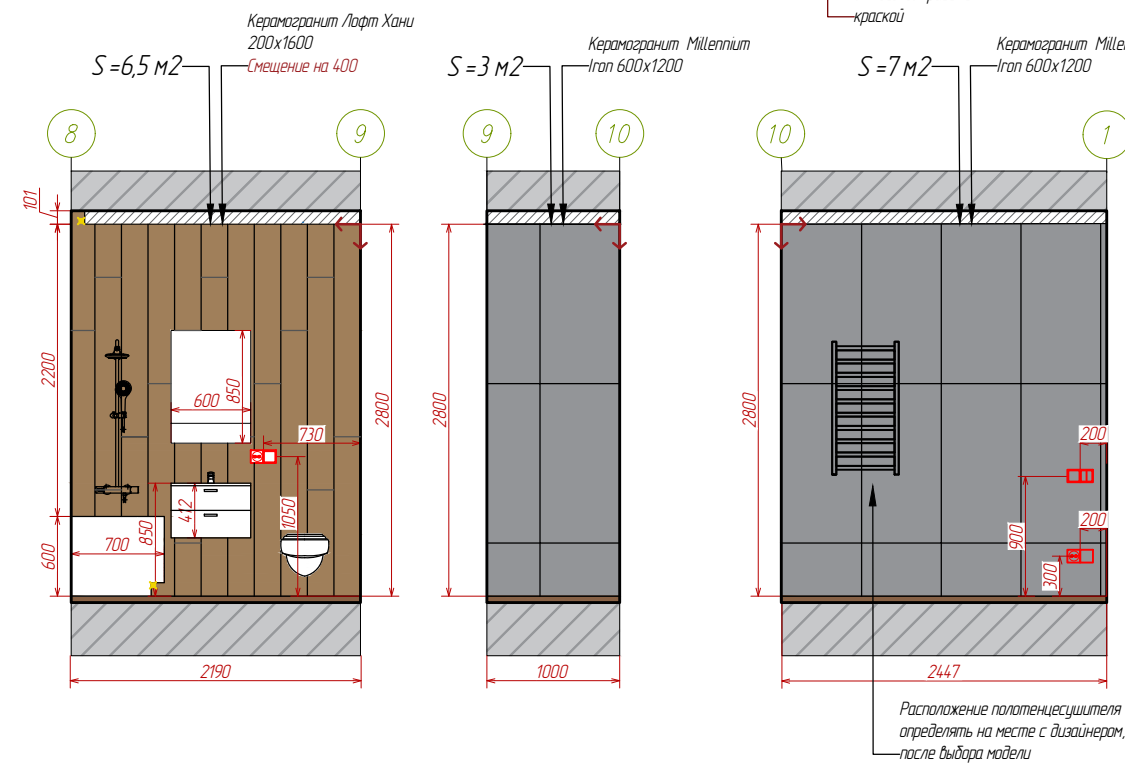
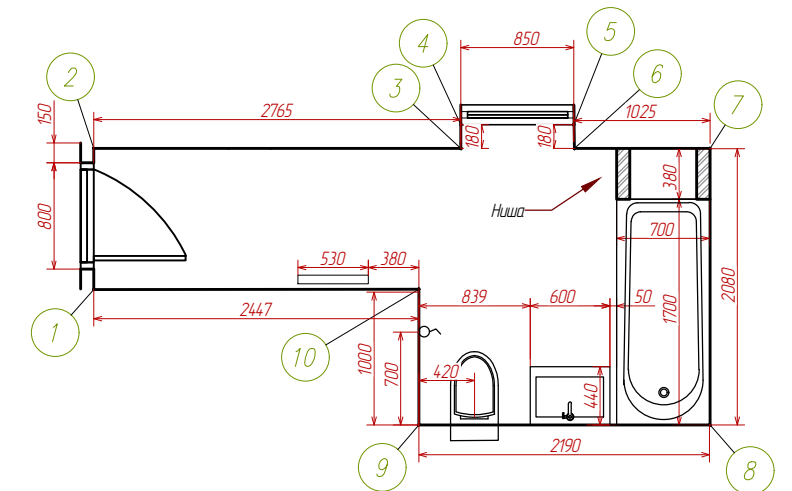

Развертки экрана ванной и ниша

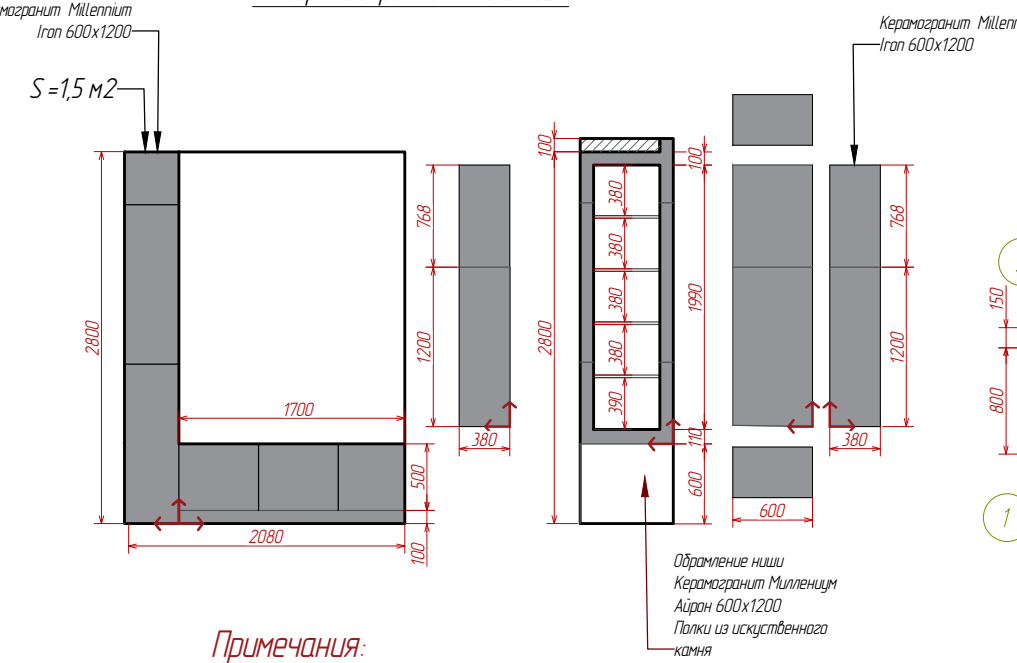

План пола. Раскладка плитки

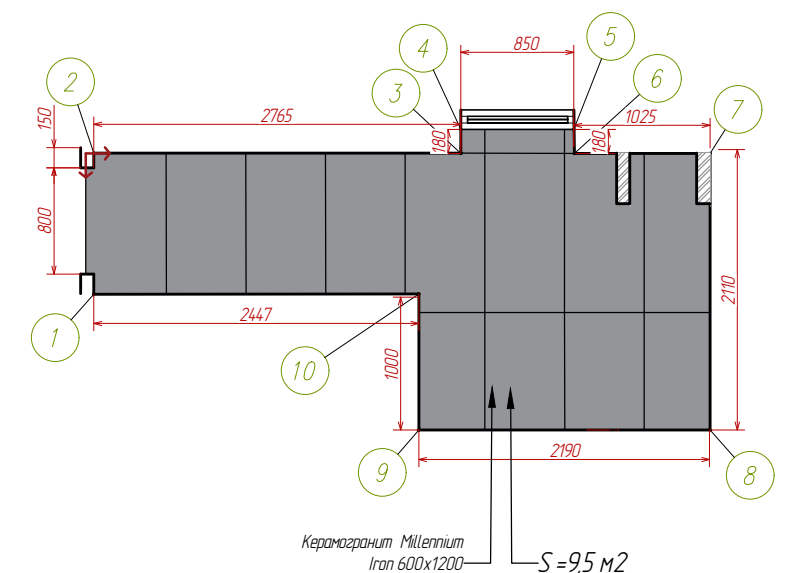

УСЛОВНЫЕ ОБОЗНАЧЕНИЯ:

	Virta, Impression 60x60 Матовый R9
	Керамогранит Лифт Хани 200x1600, толщина 9 мм
	Стены Краска
	Керамогранит Millennium Iran 600x1200, толщина 9 мм

- Примечания:
1. Все размеры уточнять по месту
 2. Раскладку плитки уточнить по месту
 3. В душевом поддоне предусмотреть щелевой трап
 4. Выполнить доп. гидроизоляцию в ванной
 5. Стыки между материалами имеют минимальный шов, без стыковочных элементов
 6. Площадь стен указана без запаса на материалы.

Изм.	Лист	Подпись	Дата	Загородный дом Гаванная, 3	Масштаб	Лист	Листов
Разработал		Панченко МА	15.11.19				
Разработал		Кутузова Т. А.					
				План возводимых перегородок 1 этаж			

Развертки по стенам. Кухня/столовая/холл

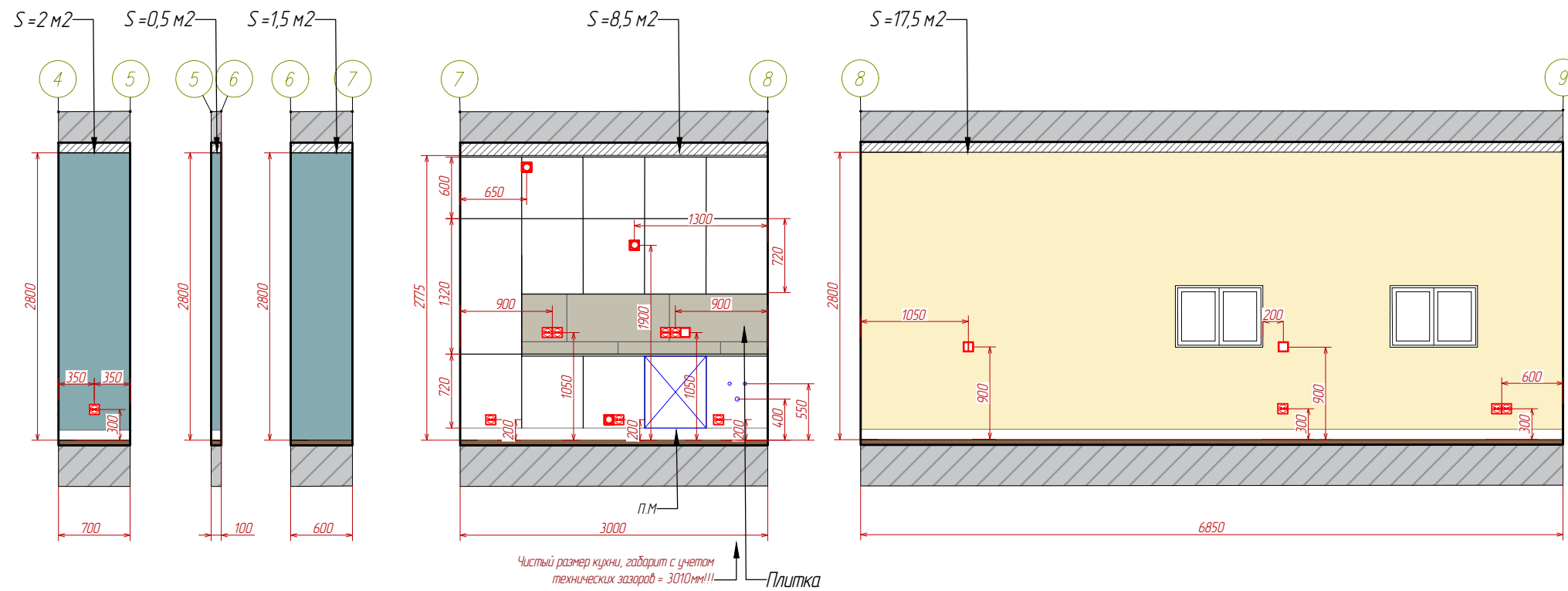
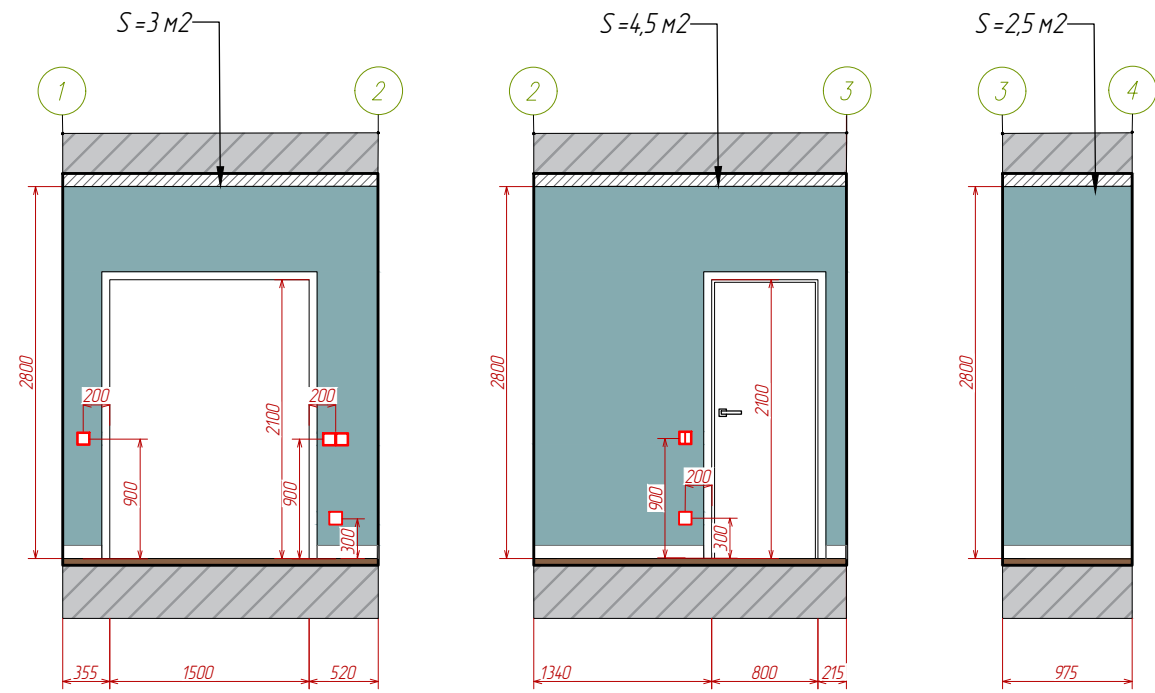

Чистый размер кухни, габарит с учетом технических зазоров = 3010мм!!!
Плитка

Координация разверток

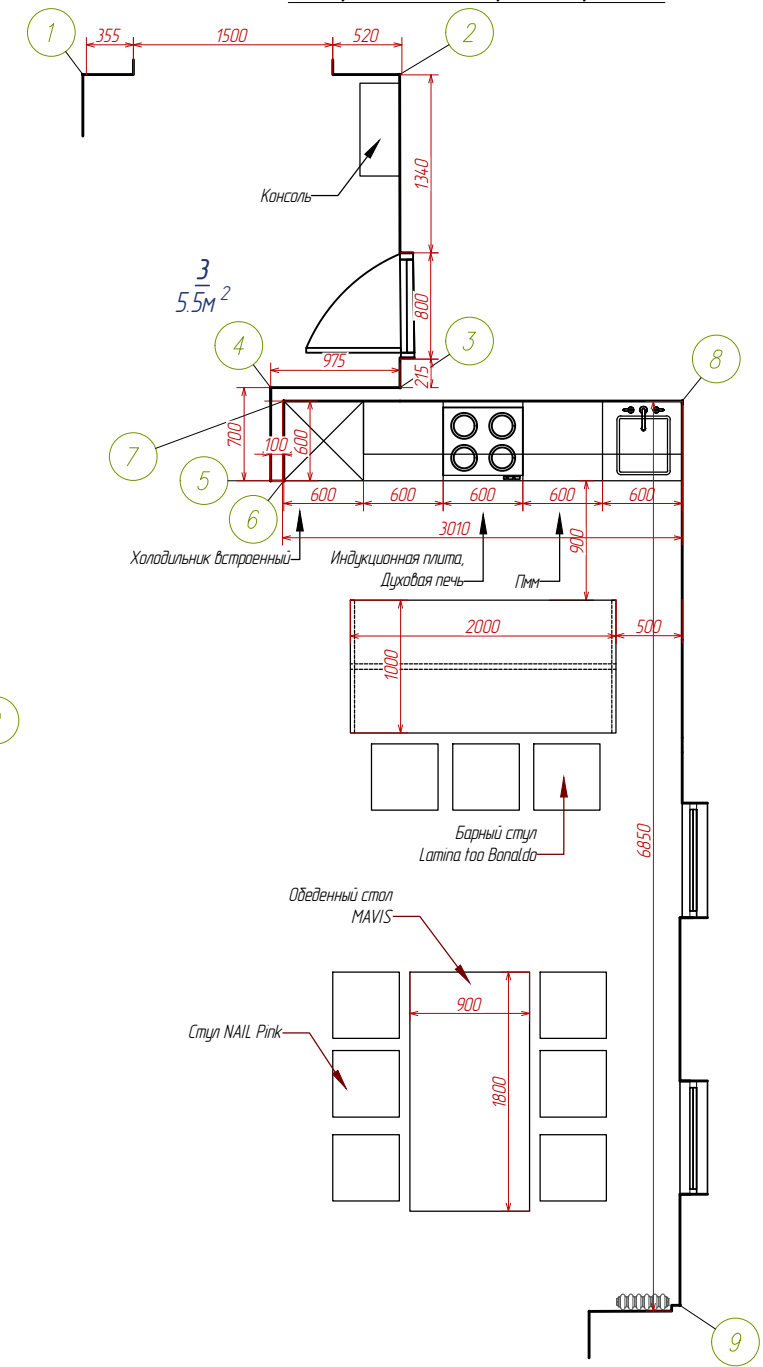

УСЛОВНЫЕ ОБОЗНАЧЕНИЯ:

	Бежевая краска
	Синяя краска
	Плитка/искусственный камень

Примечания:
1. Площадь стен указана без запаса на материалы.

Изм.	Лист	Подпись	Дата	Загородный дом Гаванная, 3	Масштаб	Лист	Листов
Разработал		Панченко МА	15.11.19				
Разработал		Кутузова Т. А.					
				Развертки по стенам. Кухня/столовая/холл			

Развертки по стенам. Гостиная

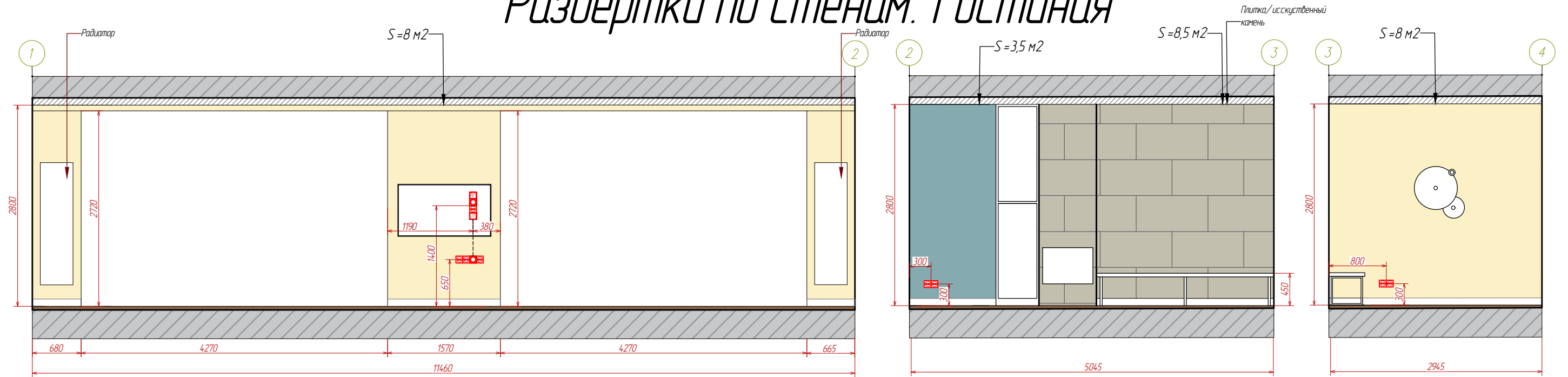

Координация разверток

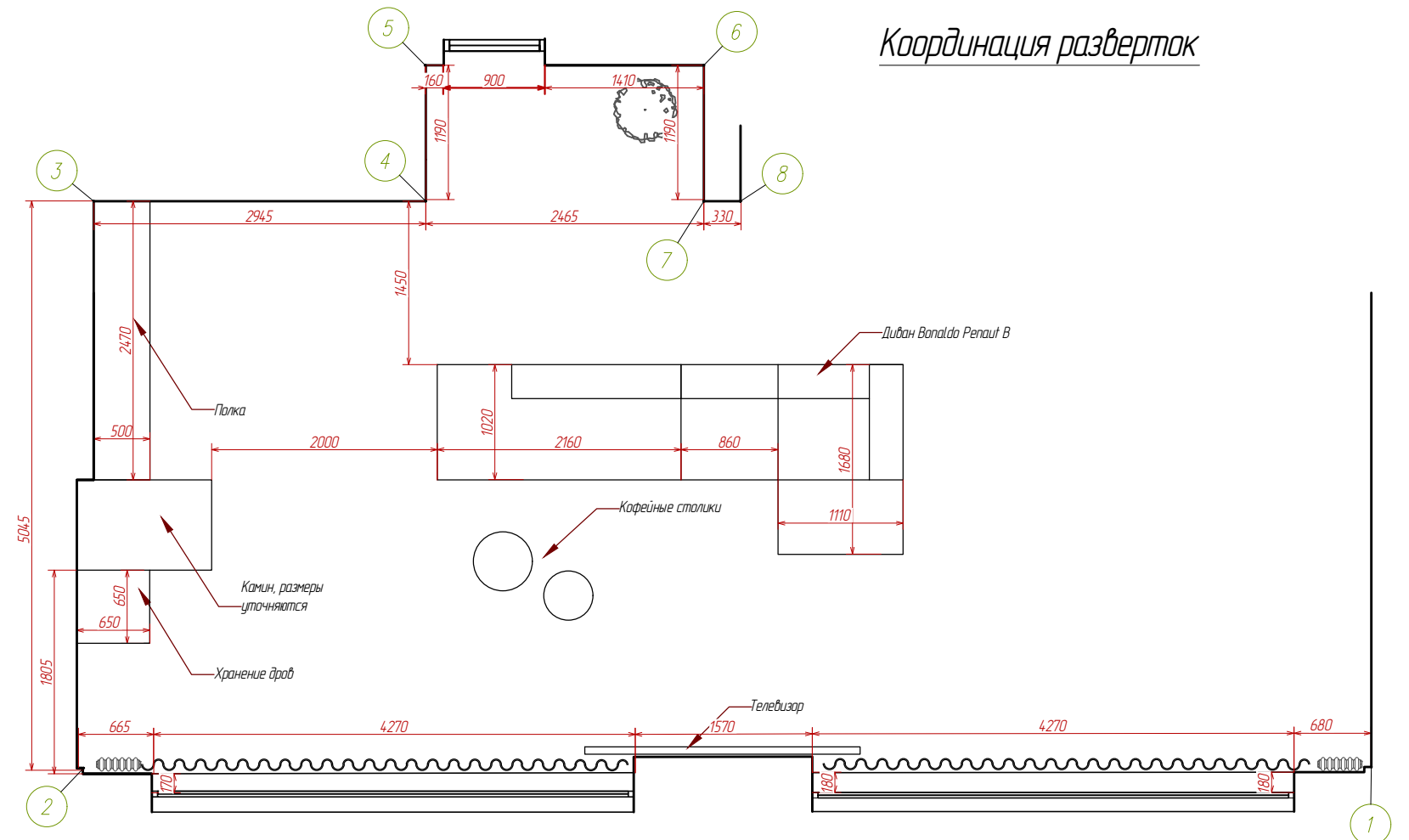
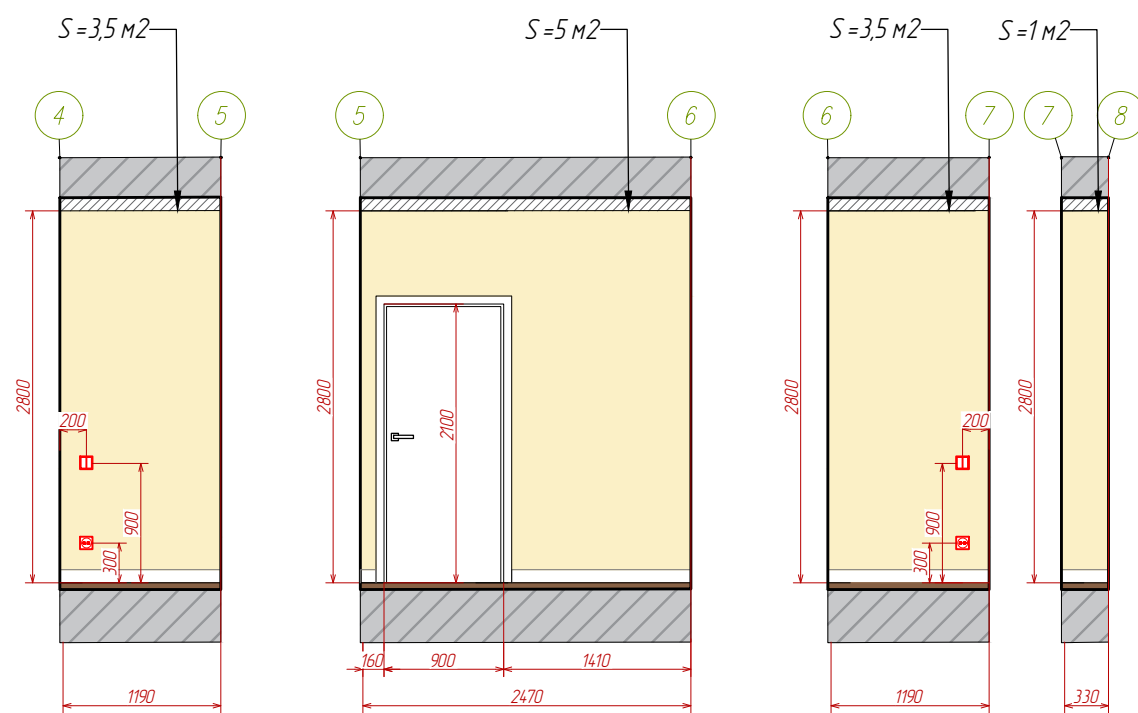

Примечания:
1. Площадь стен указана без запаса на материалы.

УСЛОВНЫЕ ОБОЗНАЧЕНИЯ:

	Бежевая краска
	Синяя краска
	Плитка/искусственный камень

Изм.	Лист	Подпись	Дата	Загородный дом Гаванная, 3	Масштаб	Лист	Листов
Разработал		Панченко М.А.	15.11.19				
Разработал		Кутузова Т. А.					

Развертки по стенам. Гостиная

Развертки по стенам. Спальня гостевая

Координация разверток

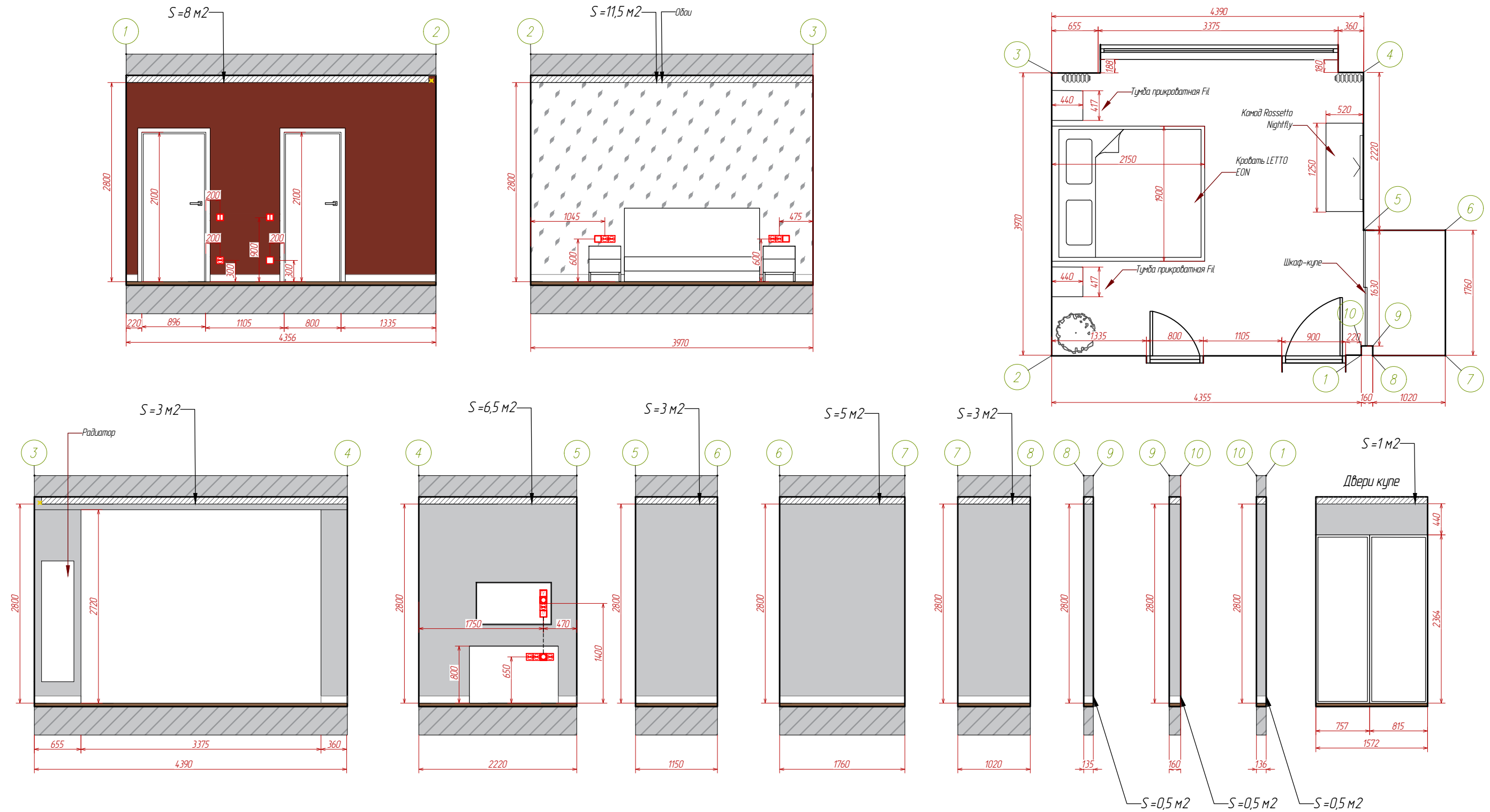

УСЛОВНЫЕ ОБОЗНАЧЕНИЯ:

	Бордовая краска
	Серая краска
	Обои

Примечания:

1. Площадь стен указана без запаса на материалы.

Изм.	Лист	Подпись	Дата	Загородный дом Гаванная, 3	Масштаб	Лист	Листов
Разработал		Панченко М.А.	15.11.19				
Разработал		Кутузова Т. А.					
				Развертки по стенам. Спальня гостевая			

Развертки по стенам. Хозяйская спальня

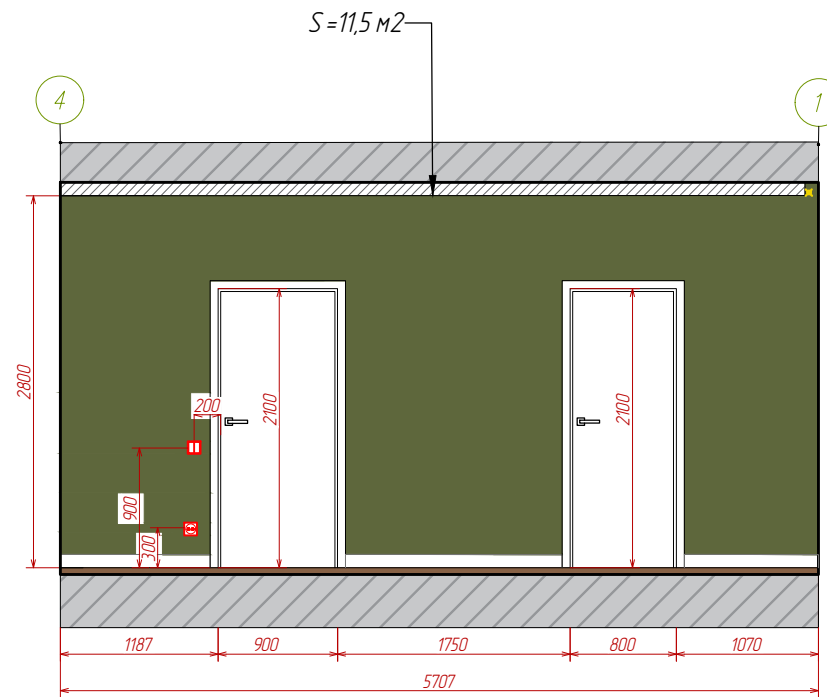
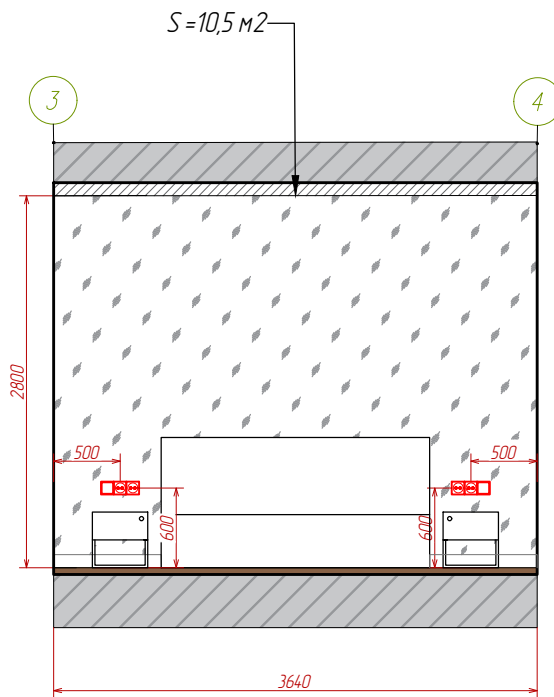
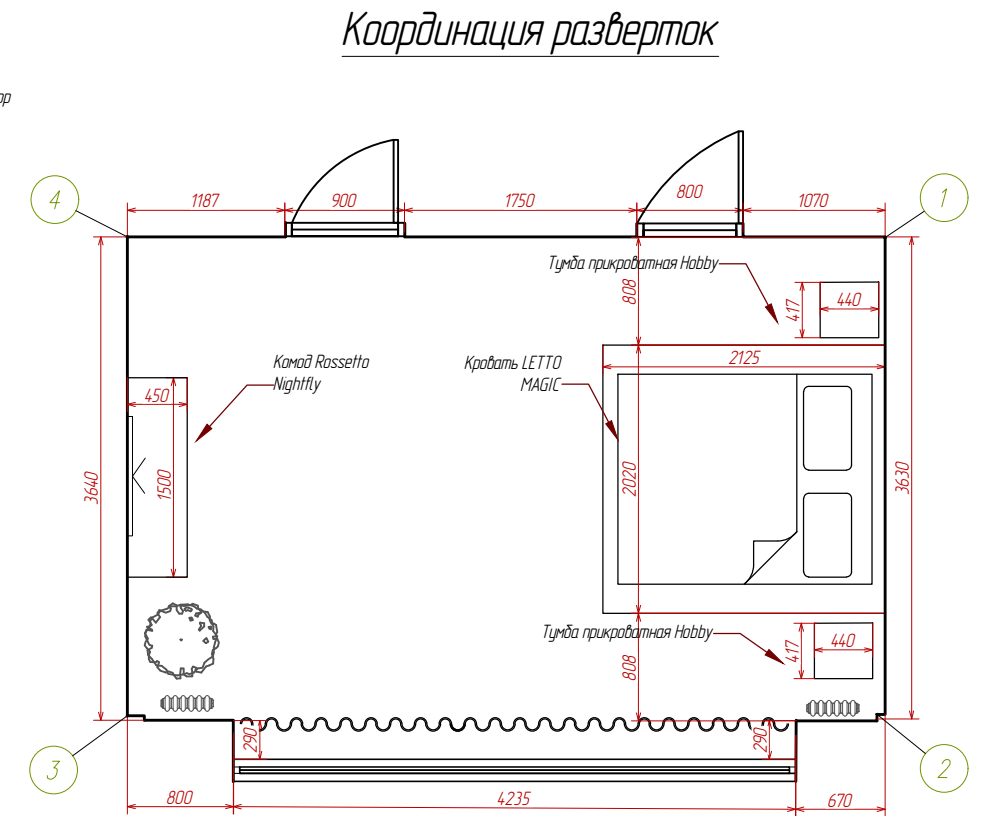
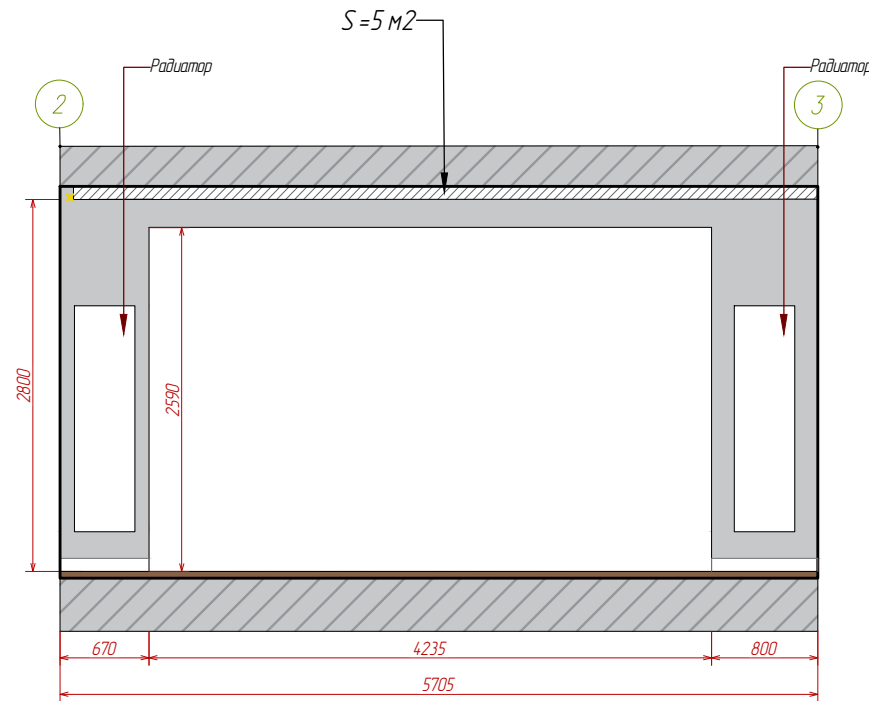
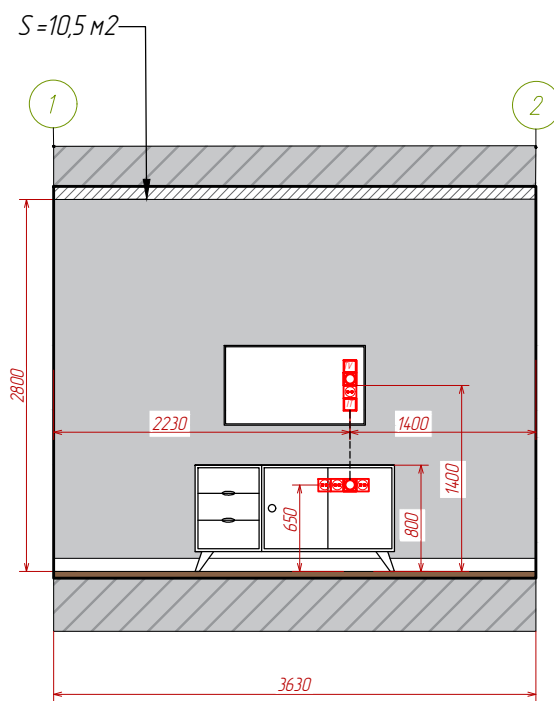

УСЛОВНЫЕ ОБОЗНАЧЕНИЯ:

	Зеленная краска
	Серая краска
	обои

Примечания:
1. Площадь стен указана без запаса на материалы.

Изм.	Лист	Подпись	Дата	Загородный дом Гаванная, 3	Масштаб	Лист	Листов
Разработал		Панченко МА	15.11.19		Развертки по стенам. Хозяйская спальня		3
Разработал		Кутузова Т. А.					

Развертки по стенам. Детская

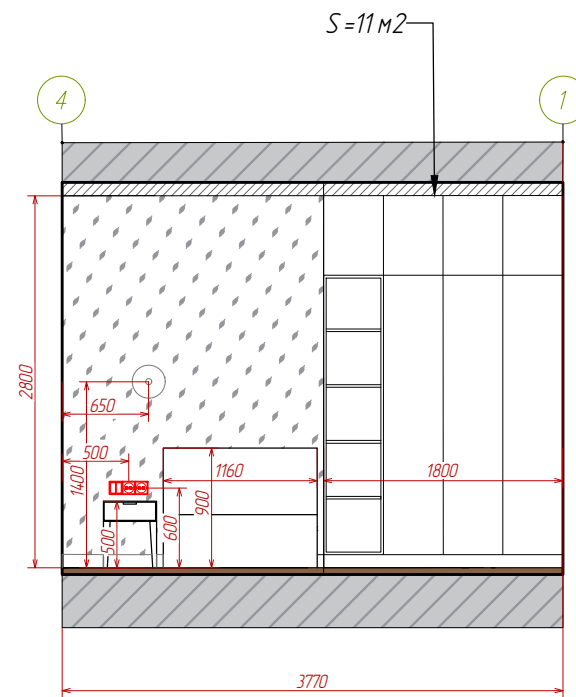
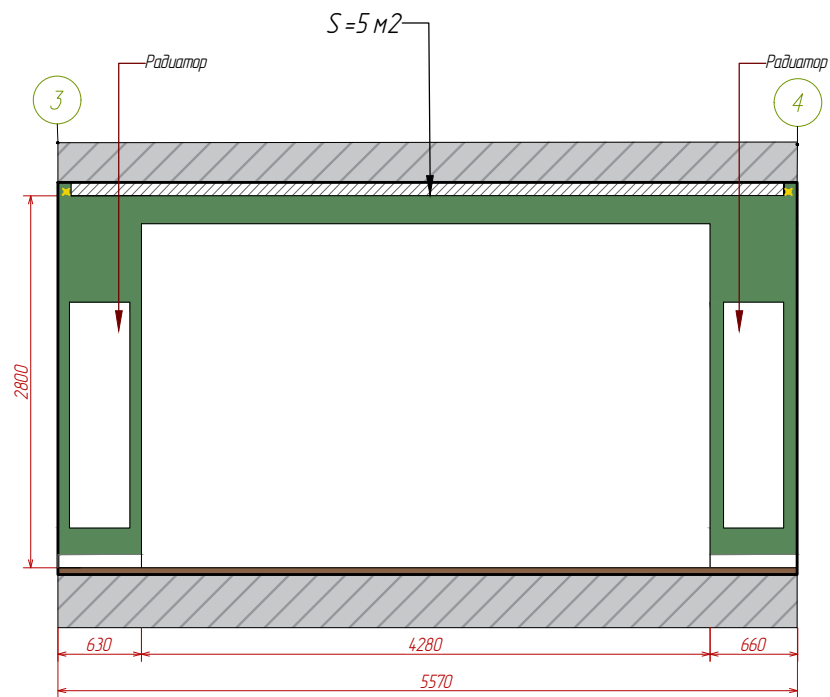
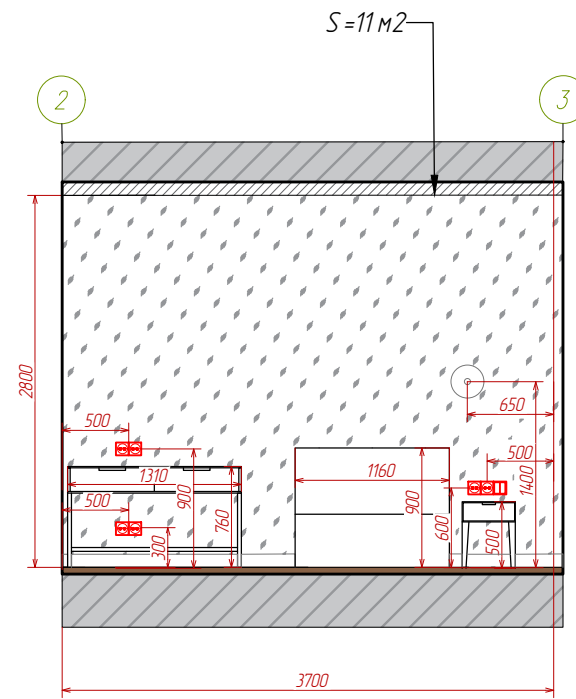
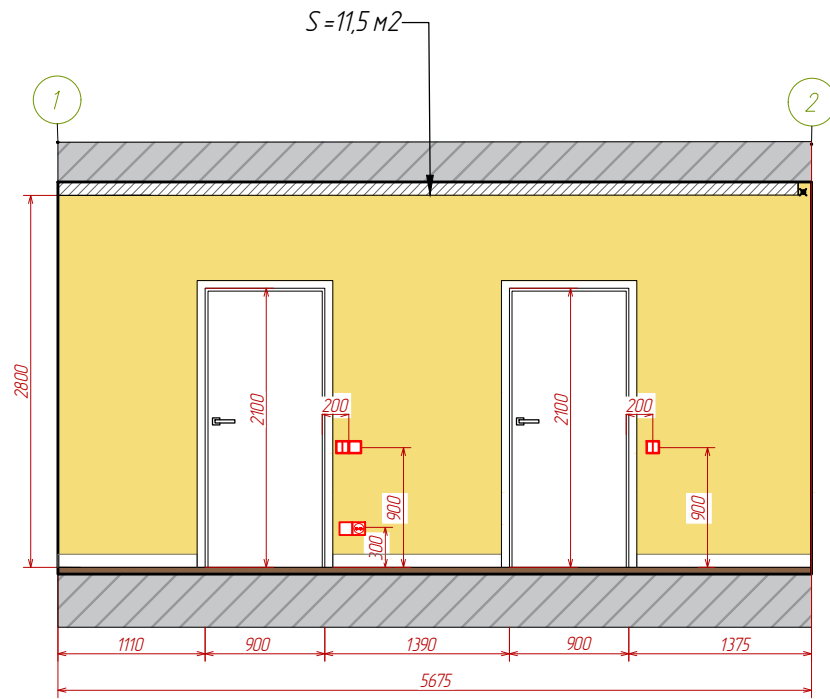

Координация разверток

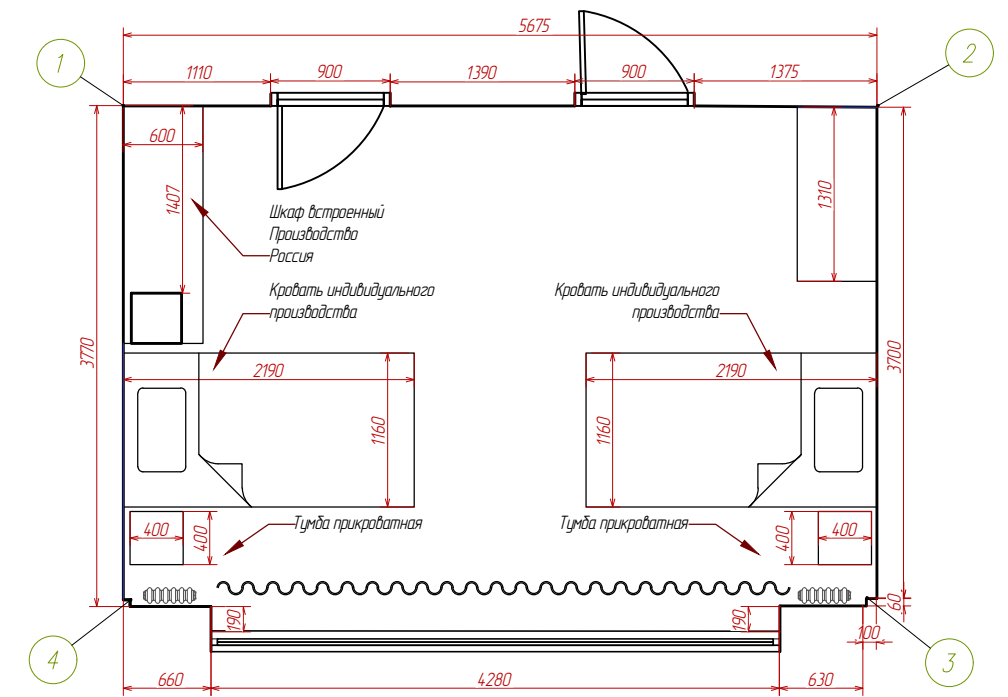

УСЛОВНЫЕ ОБОЗНАЧЕНИЯ:

	Желтая краска
	Зеленная краска
	Обои

Примечания:
1. Площадь стен указана без запаса на материалы.

Изм.	Лист	Подпись	Дата	Загородный дом Гаванная, 3	Масштаб	Лист	Листов
Разработал		Панченко М.А.	15.11.19				
Разработал		Кутузова Т. А.					
				Развертки по стенам. Детская			

Развертки по стенам. Спальня родителей

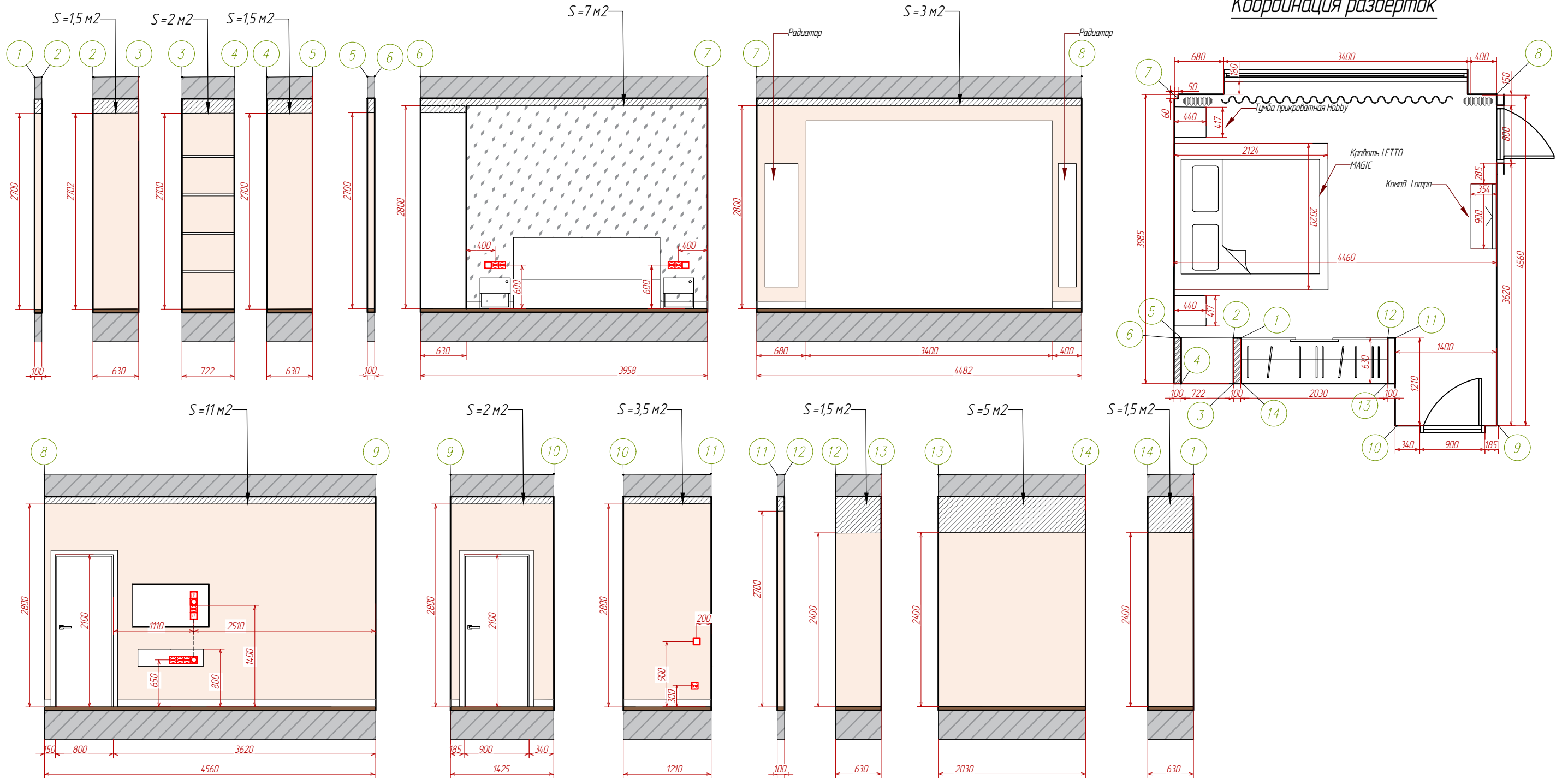

Координация разверток

Примечания:
1. Площадь стен указана без запаса на материалы.

УСЛОВНЫЕ ОБОЗНАЧЕНИЯ:

	Бежевая краска
	Обои

Изм.	Лист	Подпись	Дата	Загородный дом Гаванная, 3	Масштаб	Лист	Листов
Разработал		Панченко МА	15.11.19				
Разработал		Кутузова Т. А.					
				Развертки по стенам. Спальня родителей			

Эскиз гостиной

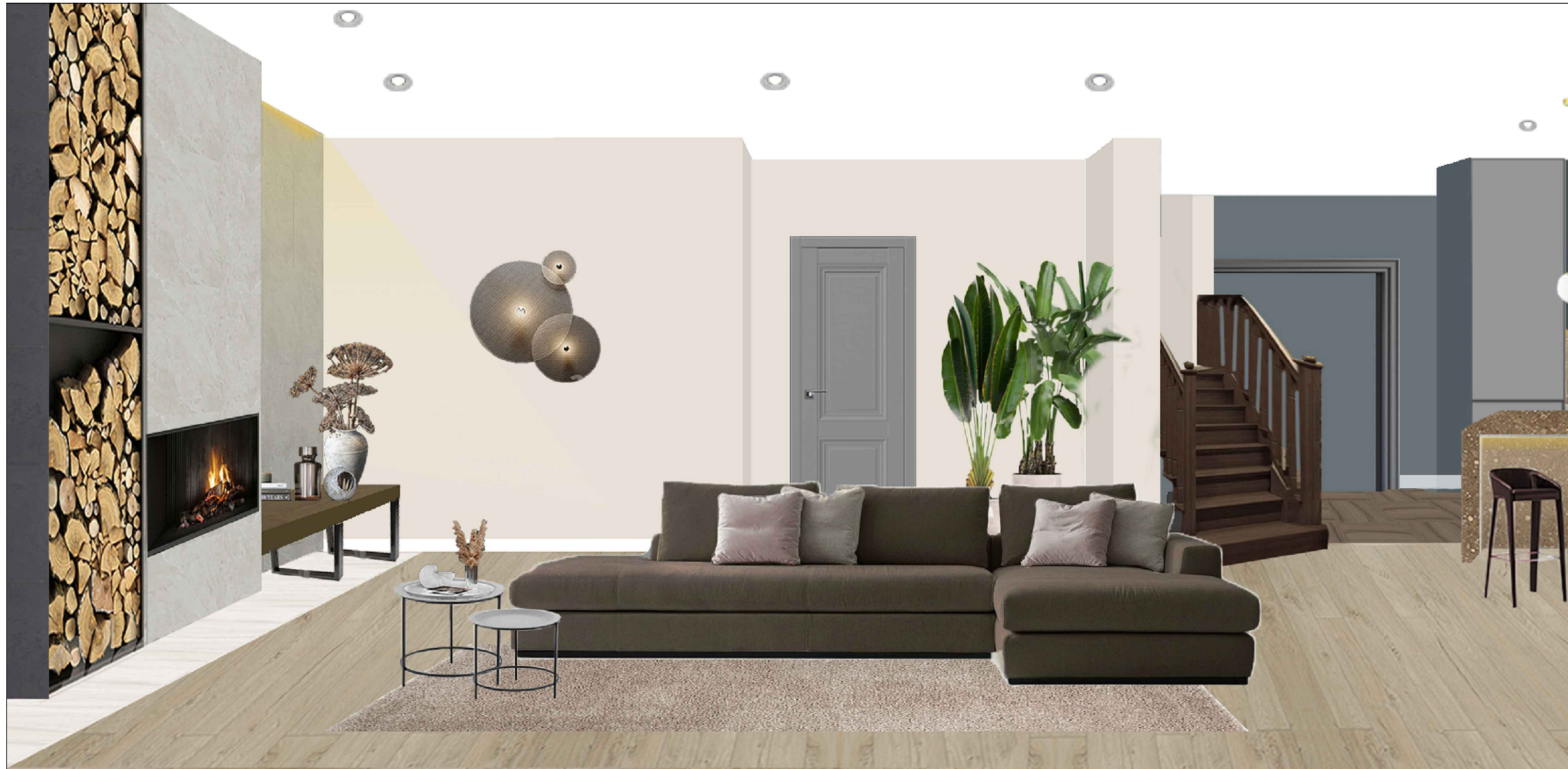

Изм.	Лист		Подпись	Дата	Загородный дом Гаванная, 3	Масштаб	Лист	Листов
	Разработал	Панченко МА		15.11.19			40	
	Разработал	Кутузова Т. А.						
					Эскизы			

Эскиз гостиной

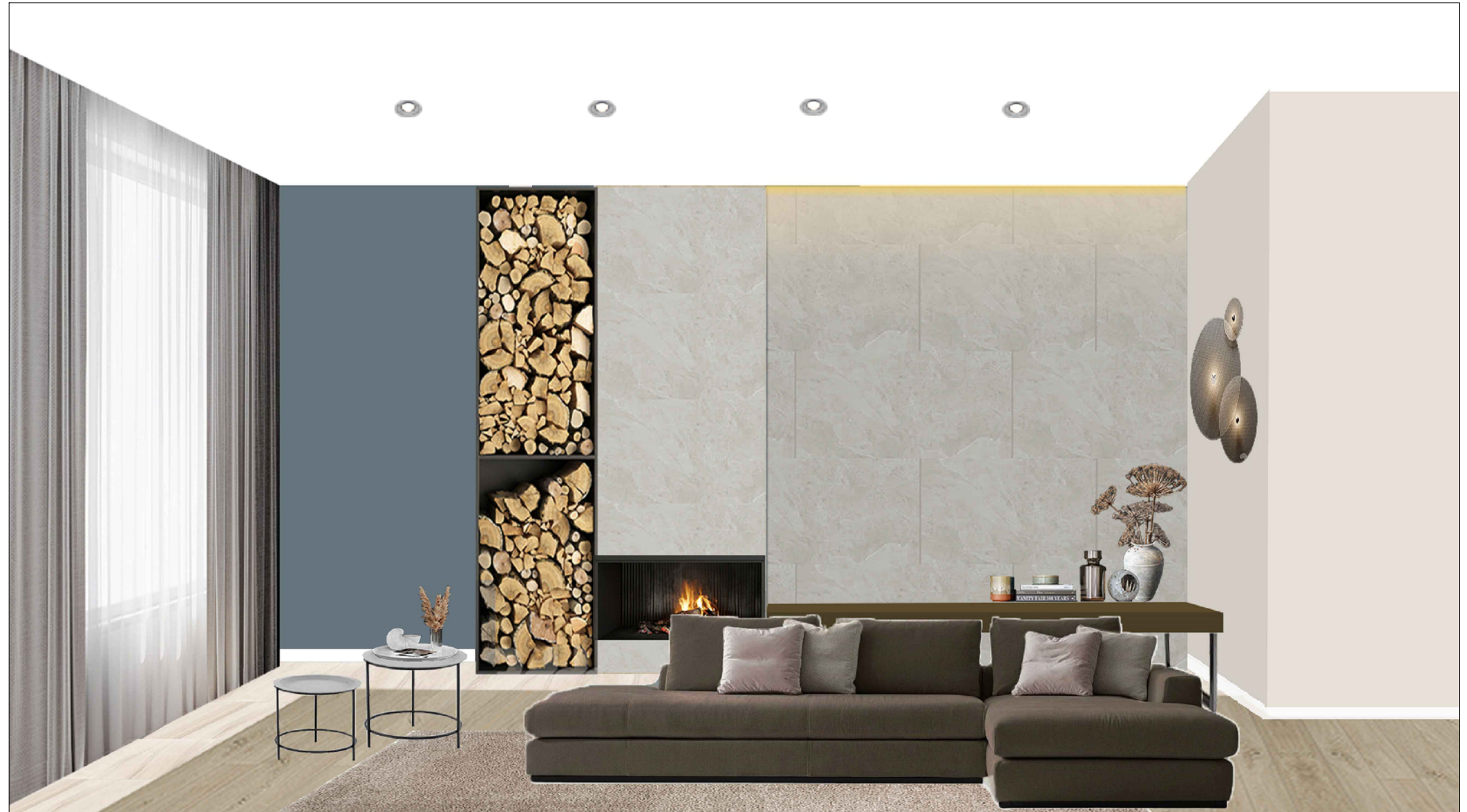

Изм.	Лист		Подпись	Дата	Загородный дом Гаванная, 3	Масштаб	Лист	Листов
Разработал		Панченко М.А.		15.11.19				41
Разработал		Кутузова Т. А.			Эскизы			

Эскиз холла



Изм.	Лист		Подпись	Дата	Загородный дом Гаванная, 3	Масштаб	Лист	Листов
Разработал		Панченко М.А.		15.11.19				45
Разработал		Кутузова Т. А.			Эскизы			

Эскизы ванной хозяев

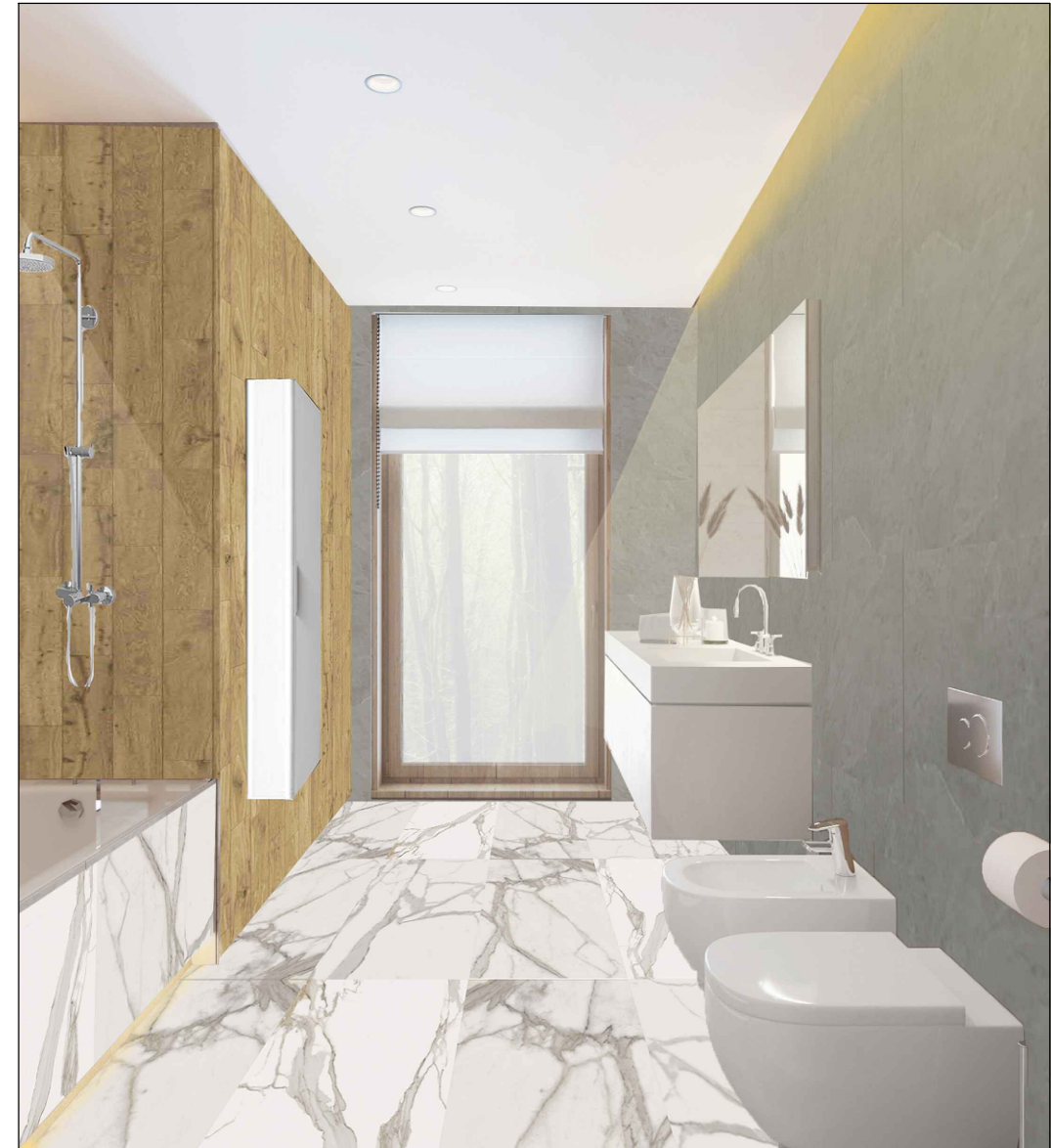

Примечания:

1. Раскладку плитки см. на развертках.

Изм.	Лист	Подпись	Дата	Загородный дом Гаванная, 3	Масштаб	Лист	Листов
Разработал		Панченко МА	15.11.19				
Разработал		Кутузова Т. А.		Эскизы			

Эскизы детской

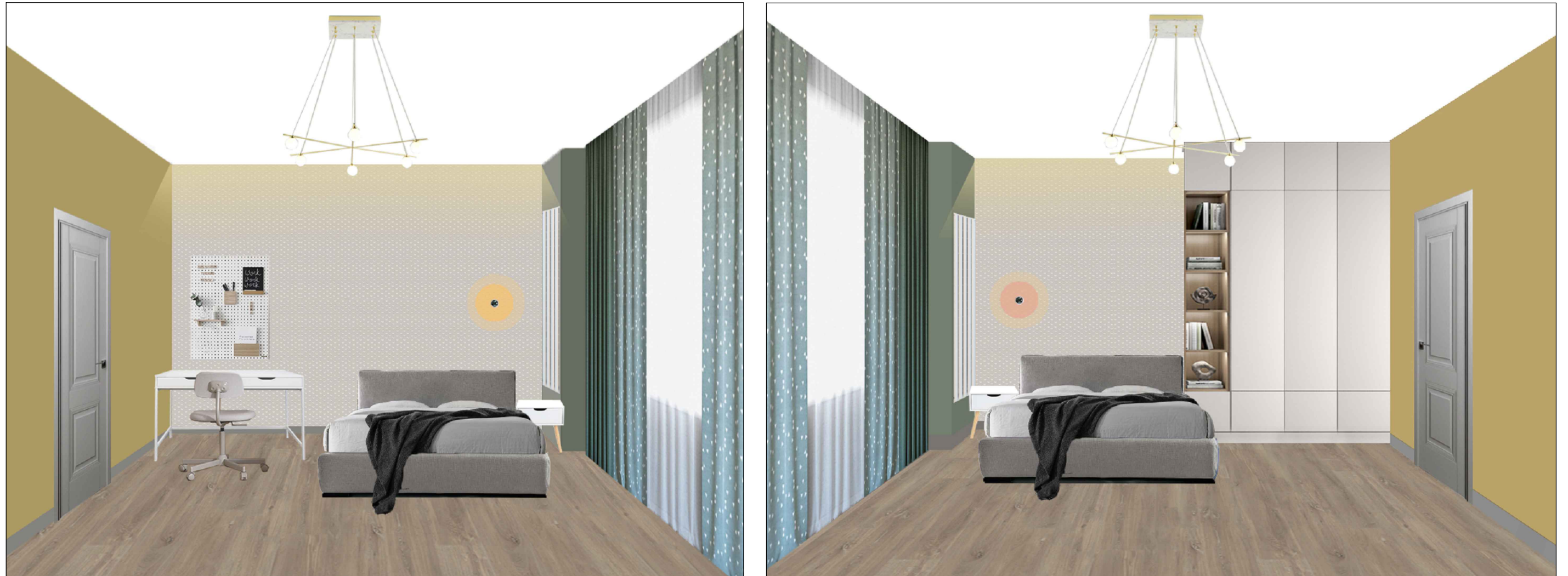

Изм.	Лист		Подпись	Дата	Загородный дом Гаванная, 3	Масштаб	Лист	Листов
Разработал		Панченко МА		15.11.19				48
Разработал		Кутузова Т. А.			Эскизы			

Эскиз спальни родителей

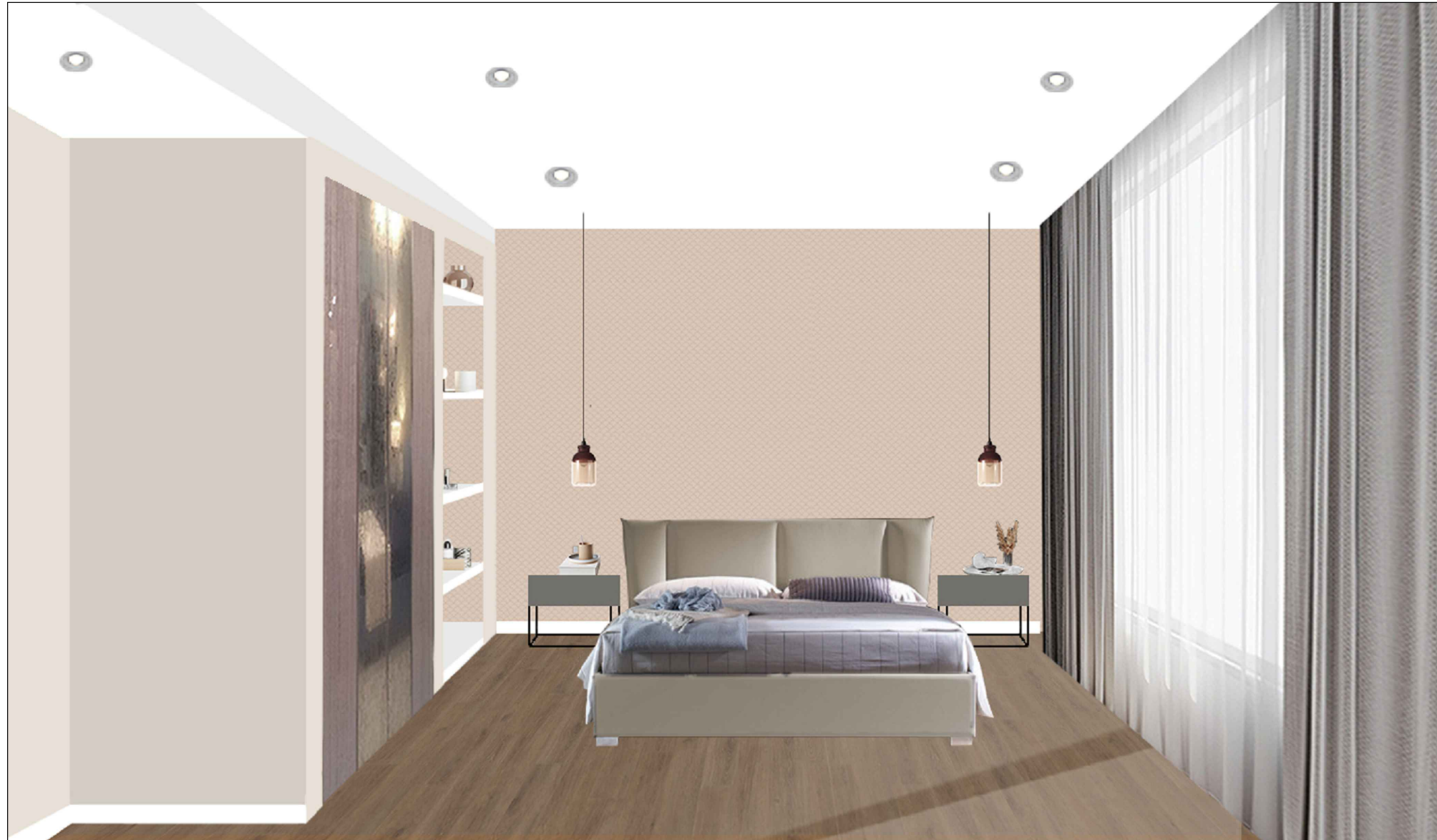

Изм.	Лист		Подпись	Дата	Загородный дом Гаванная, 3	Масштаб	Лист	Листов
Разработал		Панченко М.А.		15.11.19				50
Разработал		Кутузова Т. А.			Эскизы			

Эскизы ванной родителей

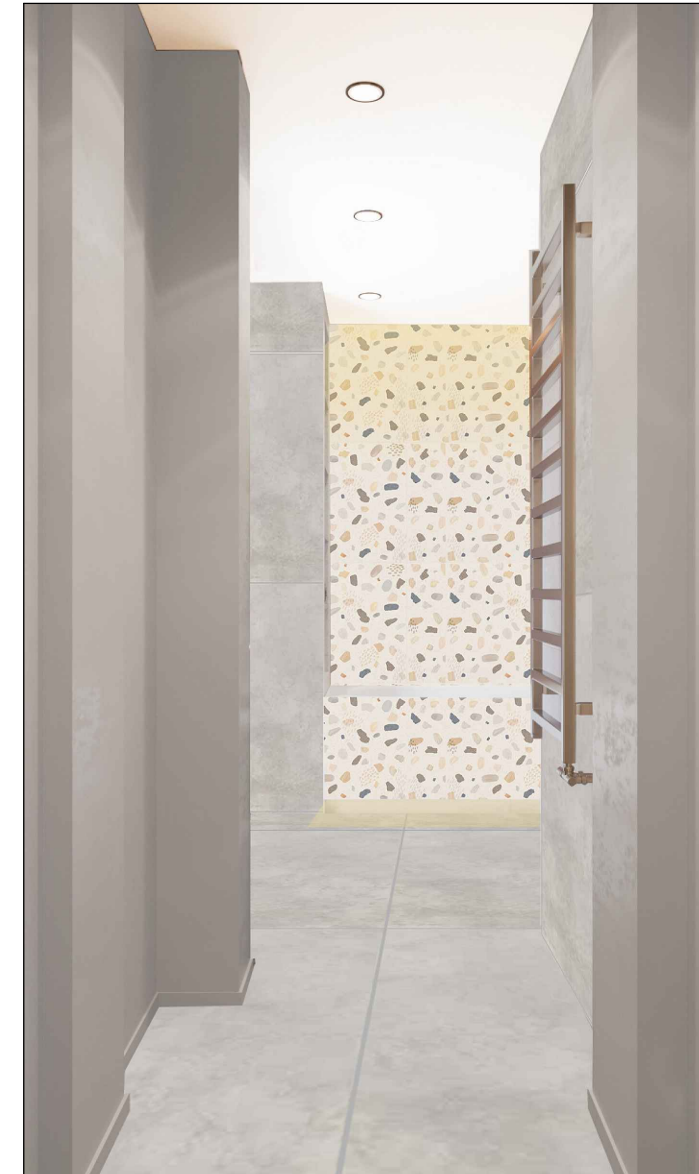

Примечания:

1. Раскладку плитки см. на развертках.

Изм.	Лист		Подпись	Дата	Загородный дом Гаванная, 3	Масштаб	Лист	Листов
Разработал		Панченко М.А.		15.11.19			52	
Разработал		Кутузова Т. А.						
					Эскизы			